



## Kodierleitfaden 2025 **Stationäre Prozeduren**

- Rhythmusimplantate
- Elektrophysiologie
- Koronare Gefäßprozeduren
- Periphere Gefäßprozeduren



# Vorwort

**Sehr geehrte Leserinnen und Leser,  
BIOTRONIK möchte Sie auch 2025 unterstützen, und Ihnen  
einen Überblick der wichtigsten Neuerungen hinsichtlich der  
Vergütungsstrukturen bereitstellen.**

## **Ambulantes Operieren gem. § 115b SGB V – der AOP-Katalog**

Seit dem 01. Juli 2024 ist die elektrische Kardioversion eine im Rahmen des AOP-Vertrages ambulant zu erbringende Leistung. In diesem Jahr pausieren die Vertragspartner – die Kassenärztliche Bundesvereinigung (KBV), der GKV-Spitzenverband (GKV-SV) und die Deutsche Krankenhausgesellschaft (DKG) – die Erweiterung des Katalogs für ambulantes Operieren im Krankenhaus weitgehend. Die Anpassungen beschränken sich auf notwendige Aktualisierungen im Zusammenhang mit dem OPS-Verzeichnis. Von den nur 14 neu aufgenommenen OPS-Kodes ist die Kardiologie nicht betroffen. Lediglich bei den Kontextfaktoren ist die Altersgrenze in Zusammenhang mit Herzkatheteruntersuchungen bei angeborenen Herzfehlern von 12 auf 16 Jahre erhöht worden.

## **Spezielle sektorengleiche Vergütung – Hybrid-DRG**

Nach dem es die Selbstverwaltungspartner, KBV, GKV-SV und DKG im letzten Jahr nicht geschafft hatten, sich fristgerecht auf eine neue, spezielle und sektorengleichen Vergütung gem. § 115f SGB V zu einigen, wurde diese mittels Rechtsverordnung durch das Bundesministerium für Gesundheit (BMG) vorgegeben. Für das Jahr 2025 wurde bereits zum 27. März 2024 eine geringe Ausweitung des Leistungskatalogs in den bekannten Leistungsgruppen beschlossen. Zudem wurden Vorgaben für die Kalkulation der Hybrid-DRGs, inkl. Datenübertragung und Sachkostenregelung getroffen. Im Oktober erfolgte eine zusätzliche Anpassung der Vereinbarung, mit der weitere Leistungen aufgenommen wurden – eine Erweiterung der Indikationsgebiete erfolgte nicht. Im Dezember wurde zu guter Letzt die Hybrid-DRG-Vergütungsvereinbarung für 2025 beschlossen. Dabei konnte keine Lösung für die Sachkosten gefunden werden. Sie sind weiterhin in den Fallpauschalen enthalten und nicht parallel abrechnungsfähig. Jedoch wurde in der Vereinbarung explizit festgelegt, dieses Problem im nächsten Jahr lösen zu wollen.

Mit dem Krankenhausversorgungsverbesserungsgesetz (KHVVG) wurde durch den Gesetzgeber die Vorgabe geschaffen, den Hybrid-DRG-Katalog 2026 deutlich umfassender zu erweitern und bis 2030 die Vergütung an den Einheitlichen Bewertungsmaßstab bzw. den AOP-Katalog anzupassen. Zudem soll die Ausweitung des Leistungskatalogs verstetigt werden. Die Weiterentwicklung soll dazu führen, dass ab 2026

jährlich mindestens eine Million, ab 2028 jährlich mindestens 1,5 Million und ab 2030 jährlich mindestens zwei Millionen Fälle nach den Regeln der Hybrid-DRG erbracht werden. Das KHVVG legt zudem einen Abrechnungsausschluss fest: Gibt es künftig für einen Eingriff eine Hybrid-DRG, ist die Abrechnung des Eingriffs nach EBM nicht möglich. Bis dato sind keine kardiologischen Prozeduren davon betroffen.

## **Ambulantisierung und Strukturrevolution – Wichtige Elemente der Krankenhausreform**

Mit dem KHVVG wurde kurz nach dem Ende der Ampelkoalition noch eines der größten Projekte von Gesundheitsminister Karl Lauterbach verabschiedet. Das Gesetz orientiert sich maßgeblich an der Krankenhausreform in Nordrhein-Westfalen und übernimmt übergangsweise dessen Definition von Leistungsgruppen und entsprechenden Qualitätsvorgaben. Darüber hinaus gibt das Gesetz den Rahmen für die Neustrukturierung der Krankenhausfinanzierung. Anstelle der reinen Fallpauschalenvergütung tritt eine Vorhaltefinanzierung, abhängig von Leistungsgruppen und Vorhaltezahlen sowie eine fallzahlabhängige Vergütung in Kraft. Die neue Vergütungssystematik soll ab 2027 sukzessive starten. Gemeinsam mit den durch das Krankenhaustransparenzgesetz eingeführten Versorgungsleveln, soll diese Regelung zu einer Veränderung des Leistungsangebots in Krankenhäusern führen. Neben der Förderung einer qualitätsgesicherten Versorgung in Krankenhäusern ist somit auch die weitere Ambulantisierung bisher einfacher und komplikationsarmer Krankenhausleistungen ein Ziel dieser Reform. Zusätzlich beinhaltet das KHVVG einen Transformationfond, um die finanziell angeschlagenen Krankenhäuser zu stützen und den Umbauprozess auf die Leistungsgruppen zu unterstützen. Die tatsächliche Wirkung der Reform ist noch nicht absehbar, da die für die Umsetzung notwendige Rechtsverordnungen erst nach den im Februar anstehenden Neuwahlen und den damit einhergehenden politischen Veränderungen erarbeitet und umgesetzt werden.

## **Kürzung der Entgelte bei impliziten Ein-Tages-Fällen**

Auf Anforderung der Selbstverwaltung wurden in der Kalkulation die Entgelte für alle impliziten Ein-Tages-Fälle im Mittel um 15% gekürzt. Die eingesparten Mittel werden den Normalliegern zugeschlagen. Dieses Vorgehen betrifft sehr viele der in diesem Leitfaden aufgeführten Prozeduren (UGV=2).

Ihr Reimbursement-Team der  
BIOTRONIK Vertriebs GmbH & Co. KG

Weitere Informationen sind u.a. in der Informationsbroschüre des BVMed zur Sachkostenfinanzierung und Umsetzung des Krankenhausstrukturgesetzes (KHSZG) zu finden.



Bei Fragen, Vorschlägen oder Wünschen für eine Verbesserung der Nutzbarkeit dieses Heftes wenden Sie sich bitte an:  
reimbursement.de@biotronik.com

## **Autoren**

### **Dr. Tino Hauser**

Director Market Access &  
Clinical Affairs

### **Andreas Goetze**

Manager Market Access &  
Reimbursement

### **Markus Graf**

Senior Manager Market Access &  
Reimbursement

### **Dr. Boye Gricar**

Health Economics &  
Outcome Research Manager

# Inhaltsverzeichnis

---

Lesehilfe 6

---

Herzschriltmacher und Conduction System Pacing 11

---

Ereignisrekorder 29

---

Defibrillatoren 39

---

Elektrophysiologie 51

---

Koronare Interventionen 63

---

Periphere Interventionen 77



# Lesehilfe

Hinweis: Beispielwerte!

## Implantation eines 2-Kammer-Schrittmachers

Implantation eines 2-K-HSM  
(5-377.2, 5-377.30, 5-377.31)

Aggregat- und Sondenwechsel bei 2-K-HSM  
(5-378.62)

Systemumstellung: 1-/3-K-HSM auf 2-K-HSM  
(5-378.b0, 5-378.b7)

Systemumstellung: ICD auf 2-K-HSM  
(5-378.cb)

Systemumstellung: intrakard. Impulsgenerator auf 2-K-HSM  
(5-378.d1)

**+** Alter < 16 Jahre

### ODER

Ablation bei Herzrhythmusstörungen  
(8-835.2\*/.3\*/.4\*/.a\*/.b\*/.x/.y)

### ODER

Bestimmte, komplexe PTCA  
(Kodierhandbuch S. 1408/09)

**Hauptleistung der DRG** in Anlehnung an die offizielle Bezeichnung

### Auflistung der einzelnen Prozeduren

(inkl. OPS-Kodes) im Sinne der Hauptleistung

Sind mehrere OPS-Codes möglich, so ist \* (Asterisk) ein Platzhalter für jedes andere Zeichen

### Weitere notwendige Voraussetzung

ggf. mit Alternativen

## Bewertung 2,474

Untere Grenzverweildauer	3
Mittlere Verweildauer	8,4
Obere Grenzverweildauer	16
Kurzliegerabschlag	-1.192 €/Tag
Abschlag bei Verlegung	-416 €/Tag
Langliegerzuschlag	304 €/Tag

## Erlös 10.391 €

BWR Pflegeerlös/Tag 1,0860

## DRG F12C

### DRG-Parameter zur Erlösberechnung

(ohne mögliche Zusatzentgelte)

DRG-Erlös (ohne Zusatzentgelte)

BWR Pflegeerlös pro Tag

DRG

Die Übersichten sind grundsätzlich so aufgebaut, dass alle wesentlichen Voraussetzungen für die Eingruppierung in die jeweilige DRG-Fallpauschale getrennt voneinander aufgeführt sind. Dies sind insbesondere:

- Die Hauptleistung mit den zu Grunde liegenden Prozeduren (inkl. OPS-Kode)
- Zusätzliche Leistungen (in Form von Prozeduren) oder Voraussetzungen (Alter, Verweildauer)
- Mögliche relevante Hauptdiagnosen (inkl. ICD-Kode)
- Die Relevanz von Nebendiagnosen (mit oder ohne CC verschiedener Schweregrade)
- Alternative Voraussetzungen zur Eingruppierung werden durch „oder“ getrennt ausgewiesen

### aDRG-Katalog + Pflegeerlöskatalog\*

Die Erlösberechnung sowie die Angabe der Zu- und Abschläge erfolgt auf der Grundlage des fiktiven Bundesbasisfallwertes in Höhe von 4.400€\*.

- Das Krankenhausbudget wird seit 2021 differenziert; in ein „Rumpf“-a-DRG-Budget und ein Pflegebudget (Ist-Pflegepersonalkosten)

- Das Pflegebudget wird über Pflegeentgelte ausgezahlt; Produkt aus „Pflegeerlös Bewertungsrelation/Tag“ (Spalte 14 im aG-DRG-Fallpauschalen-Katalog), patientenindividueller tatsächlicher Verweildauer und krankenhausindividuellem Pflegeentgeltwert.
- Bis zur Einigung auf einen krankenhausindividuellen Pflegeentgeltwert in den jeweiligen Budgetverhandlungen, erfolgt die Vergütung über einen, auf Bundesebene vereinbarten vorläufigen Pflegeentgeltwert in Höhe von 250 Euro (ab 28. März 2024).
- Am Ende des Kalenderjahres werden die tatsächlich nachgewiesenen Pflegepersonalkosten durch einen Betriebsprüfer testiert, mit den abgerechneten Pflegeerlösen des gleichen Zeitraumes verglichen und angefallene Mehr- oder Mindererlöse zu 100 % ausgeglichen.

\* Quelle: Abschätzung des BVMed für den Bundesbasisfallwert 2025

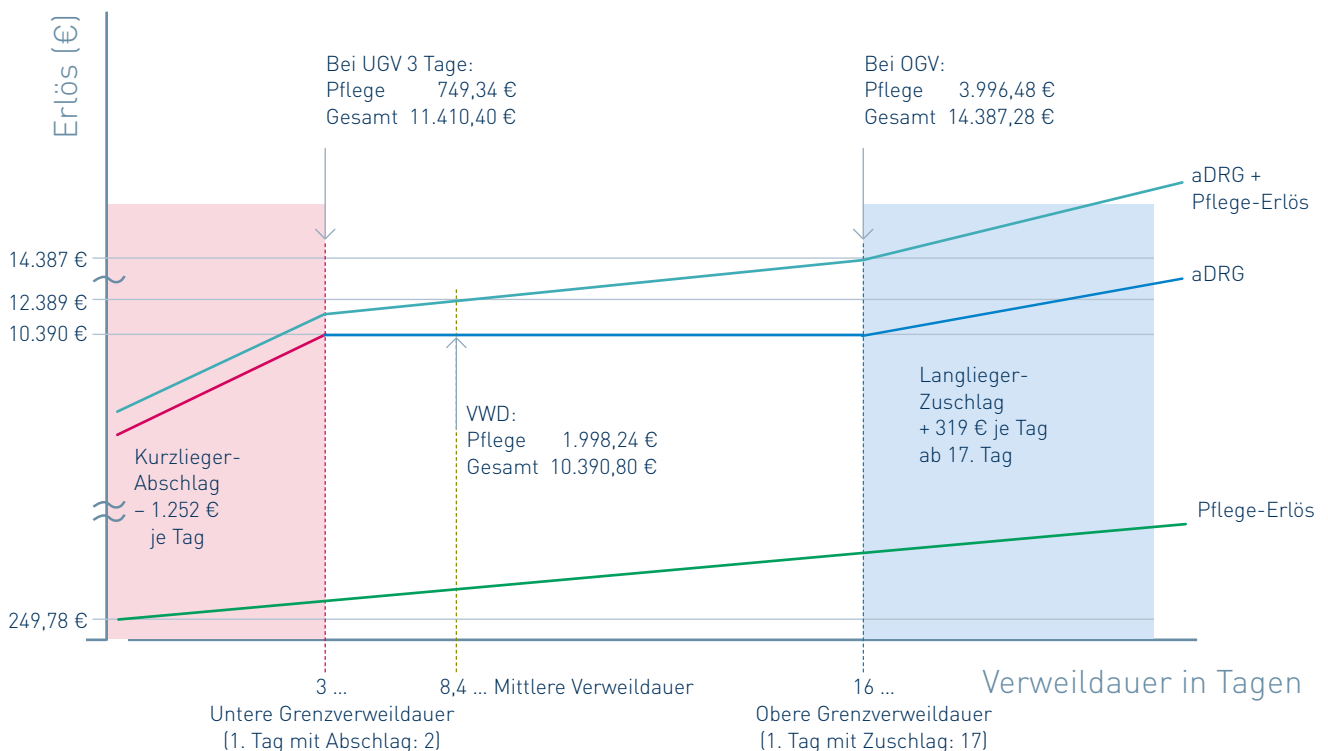



## LBBAP Komplettsystem Highlights



### Einfacher arbeiten

Die CSP-Lösung von BIOTRONIK erleichtert Ärzten die Durchführung der Stimulation in der Linksschenkel-Region (LBBAP).<sup>1</sup>



### Sicher arbeiten

Die CSP-System-Lösung von BIOTRONIK gibt Ärzten mehr Sicherheit und Vertrauen bei der Anwendung.



### Zusammenarbeiten

Unser sachkundiges technisches Team bietet Ärzten gleichermaßen die nötige Anleitung und Unterstützung.<sup>1</sup>

<sup>1</sup> CE-Zulassung, Gebrauchsanweisungen für Amvia Edge, Solia S und Selectra-Katheter von BIOTRONIK; Gebrauchsanweisungen für Azure XT DR MRI SureScan™, SelectSecure 3830-Elektrode, C315HIS-Katheter von Medtronic; Gebrauchsanweisungen für Accolade MRI™, Finline II Sterox EZ und Ingevity + Elektrode, SSPC (Site Selective Pacing Catheter) von Boston Scientific; Benutzerhandbücher für Assurity MRI™, Tendril STS 2088TC-Elektrode, CPS Locator 3D-Einführungskatheter von Abbott; Implantathandbuch für Alizea™ von MicroPort.





## Die Lösung von BIOTRONIK zur Stimulation des Reizleitungssystems Das einzige zugelassene LBBAP Komplettsystem<sup>1</sup>

### **Zugelassene Herzschrittmacher für die LBBAP-Stimulation**

Die Amvia Herzschrittmacher-Familie ist für die Stimulation in der Linksschenkel-Region (LBBAP) zugelassen. Dieser Ansatz ermöglicht eine physiologische ventrikuläre Aktivierung, bei der die natürliche Effizienz des Reizleitungssystems des Herzens genutzt wird. Amvia wurde entwickelt, um das Risiko einer Schrittmacher-induzierten Kardiomyopathie und ihrer schwerwiegenden Folgen zu senken.

### **Formstabile Katheter für die His-Bündel-/LBBAP-Stimulation**

Die Selectra 3D Katheter, zugelassen für die Platzierung der Elektrode am Reizleitungssystem des His-Bündels (HBP) und der Linksschenkel-Region (LBBAP) behalten ihre Formstabilität auch bei lange andauernden Implantationsprozeduren. Ihre gute und sichere Handhabung erleichtert den Implantationsprozess und ermöglicht eine erfolgreiche Elektrodenpositionierung. Neun Katheter Varianten stehen für unterschiedliche Patientenanatomien zur Verfügung.





# Herzschrittmacher

## Kapitelverzeichnis

---

Übersicht **12**

---

Kodierung nach OPS 2025 **13**

---

Implantation **14**

---

Aggregatwechsel **19**

---

Revisionen **20**

---

Stimulation des Leitungssystems (CSP) **24**



# Herzschrittmacher

## Übersicht

		DRG Erlös
<b>Implantation</b>	<b>1-K-HSM</b>	<b>F12F</b> 5.399 €
	• Alter < 16 Jahre	<b>F12C</b> 10.890 €
	• Mit invasiver kardiologischer Diagnostik	<b>F12E</b> 7.251 €
	<b>2-K-HSM</b>	<b>F12F</b> 5.399 €
	• Mit äußerst schweren Nebendiagnosen	<b>F12D</b> 10.010 €
	• ODER: mit mäßig komplexer PTCA	
	• ODER: mit Sondenentfernung oder -wechsel mit technischer Unterstützung	
	• Mit komplexer PTCA	<b>F12C</b> 10.890 €
	• Mit Ablation	
	• Alter < 16 Jahre	
<b>3-K-HSM</b>	<b>F12B</b> 8.941 €	
• Mit komplexem Eingriff oder mit äußerst schweren Nebendiagnosen	<b>F12A</b> 15.352 €	
• Bei Alter < 16 Jahre	<b>F12C</b> 10.890 €	
<b>Aggregatwechsel</b>	• 1-K-HSM bei Alter > 15 Jahre	<b>F17B</b> 3.238 €
	• 2-K-HSM bei Alter > 15 Jahre	
	• 3-K-HSM	<b>F17A</b> 5.870 €
• 1- und 2- K-HSM bei Alter < 16 Jahre		
<b>Revisionen</b>	• Herzschrittmacher oder Elektrode (ohne Aggregatwechsel)	<b>F18D</b> 3.542 €
	• Mit komplexem Eingriff	<b>F18C</b> 5.012 €
	• Alter < 16 oder mit äußerst schweren CC	<b>F18B</b> 8.294 €
	• Mit komplexem Eingriff, mit intralum. exp. Extraktionshilfen	
	• Alter < 16 oder mit äußerst schweren CC, mit komplexem Eingriff	<b>F18A</b> 14.040 €
	• Mit aufwendiger Sondenentfernung	
<b>Zusätzliche Prozeduren</b>	• Isolierte offen chirurgische Sondenentfernung	<b>F12D</b> 10.010 €
	• HSM-Implantation mit komplizierenden Faktoren, ohne aufwendige Sondenentfernung	<b>F12B</b> 8.941 €



# Herzschrittmacher

## Kodierung nach OPS 2025

		SR 1-K-HSM	DR 2-K-HSM	HF 3-K-HSM
<b>Prozedur</b>	Neuimplantation	5-377.1	5-377.30	5-377.41
	Aggregatwechsel (ohne Änderung der Sonde)	5-378.51	5-378.52	5-378.5b
	Aggregat- und Sondenwechsel	5-378.61	5-378.62	5-378.6b
	Sondenwechsel	5-378.71	5-378.72	5-378.7b
<b>Systemumstellung</b>	Von 1-K-HSM auf ...	-	5-378.b0	5-378.b2
	Von 2-K-HSM auf ...	5-378.b3	-	5-378.b5
	Von 3-K-HSM auf ...	5-378.b6	5-378.b7	-
	Von ICD auf ...	5-378.ca	5-378.cb	5-378.cd
<b>Stimulation des Leitungssystems (CSP)</b>	Mit 1 Elektrode	5-377.n2		
	Mit 2 Elektroden		5-377.n0	
	Mit 3 Elektroden			3-377.n1

			kodierbar für:
<b>Zusatzcodes</b>	BIOTRONIK HomeMonitoring	5.377.d	alle Modelle mit dem Zusatz: -T
	Messfunktion für das Lungenwasser	5-377.h0	Enitra 6/8, Edora 8, Solvía Rise, Amvia Edge
	MRT-fähiger Herzschrittmacher	5-934.0	Enticos 4, Enitra 6/8, Edora 8, Solvía Rise, Amvia Edge
	Herzschrittmacher mit quadripolarer Stimulationsfunktion	5-377.h1	Enitra 8 HF-T QP, Edora 8 HF-T QP, Amvia Edge HF-T QP

Hinweis: Diese Zusatzcodes führen nicht zu einer Änderung der DRG-Zuweisung.



# Schrittmacher Implantation

## Implantation eines 1-Kammer-Schrittmachers

Implantation eines 1-K-HSM  
(5-377.1)

**+** Alter > 15 Jahre

## Implantation eines 1-Kammer-Schrittmachers

Implantation eines 1-K-HSM  
(5-377.1)

**+** Alter > 15 Jahre

- +** Invasive kardiologische Diagnostik:
- Diagnostische Katheteruntersuchung an Herz und Kreislauf (1-27\*.\*)
  - EPU (1-265.\*)
  - Kardiales Mapping (1-268.\*)
  - Intrakoronare Flussmessung (3-05g.1)
  - Intrakardiale Echokardiographie (ICE, 3-05g.2)
  - Optische Kohärenztomographie (OCT) der Koronargefäße (3-300.1)

<b>Bewertung</b>	<b>1,227</b>
Untere Grenzverweildauer	2
Mittlere Verweildauer	5,5
Obere Grenzverweildauer	12
Kurzliegerabschlag	-2.416 € / Tag
Abschlag bei Verlegung	-400 € / Tag
Langliegerzuschlag	334 € / Tag

<b>Erlös</b>	<b>5.399 €</b>
BWR Pflegeerlös/Tag	0,9237

**DRG F12F**

<b>Bewertung</b>	<b>1,648</b>
Untere Grenzverweildauer	3
Mittlere Verweildauer	8,2
Obere Grenzverweildauer	16
Kurzliegerabschlag	-1.206 € / Tag
Abschlag bei Verlegung	-396 € / Tag
Langliegerzuschlag	312 € / Tag

<b>Erlös</b>	<b>7.251 €</b>
BWR Pflegeerlös/Tag	0,8659

**DRG F12E**



## Implantation eines 1-Kammer-Schrittmachers

Implantation eines 1-K-HSM  
(5-377.1)

**+** Alter < 16 Jahre

## Implantation eines 2-Kammer-Schrittmachers

Implantation eines 2-K-HSM  
(5-377.2, 5-377.30, 5-377.31)

Aggregat- und Sondenwechsel bei 2-K-HSM  
(5-378.62)

Systemumstellung: 1-/3-K-HSM auf 2-K-HSM  
(5-378.b0, 5-378.b7)

Systemumstellung: ICD auf 2-K-HSM  
(5-378.cb)

Systemumstellung: intrakard. Impulsgenerator auf 2-K-HSM  
(5-378.d1)

**+** Alter > 15 Jahre

<b>Bewertung</b>	<b>2,475</b>
Untere Grenzverweildauer	3
Mittlere Verweildauer	8,7
Obere Grenzverweildauer	17
Kurzliegerabschlag	-1.430 € / Tag
Abschlag bei Verlegung	-440 € / Tag
Langliegerzuschlag	343 € / Tag

<b>Erlös</b>	<b>10.890 €</b>
BWR Pflegeerlös/Tag	1,0786

**DRG F12C**

<b>Bewertung</b>	<b>1,227</b>
Untere Grenzverweildauer	2
Mittlere Verweildauer	5,5
Obere Grenzverweildauer	12
Kurzliegerabschlag	-2.416 € / Tag
Abschlag bei Verlegung	-400 € / Tag
Langliegerzuschlag	334 € / Tag

<b>Erlös</b>	<b>5.399 €</b>
BWR Pflegeerlös/Tag	0,9237

**DRG F12F**



# Schrittmacher Implantation

## Implantation eines 2-Kammer-Schrittmachers

Implantation eines 2-K-HSM  
(5-377.2, 5-377.30, 5-377.31)

Aggregat- und Sondenwechsel bei 2-K-HSM  
(5-378.62)

Systemumstellung: 1-/3-K-HSM auf 2-K-HSM  
(5-378.b0, 5-378.b7)

Systemumstellung: ICD auf 2-K-HSM  
(5-378.cb)

Systemumstellung: intrakard. Impulsgenerator auf 2-K-HSM  
(5-378.d1)

- +** Alter > 15 Jahre
- +** Äußerst schwere Nebendiagnosen (PCCL > 3)

### ODER

Sonstige PTCA (Ballon, 1 Stent, ...,  
siehe Definitionshandbuch S. 1410)

### ODER

Isolierte Sondenimplantation epikardial  
(5-377.c0/.c1/.c2)

### ODER

Sondenentfernung oder -wechsel  
(5-378.22, 5-378.62, 5-378.6x)

### ODER

Sondenentfernung mit technischer Unterstützung  
(5-378.a4/.a5/.a6)

<b>Bewertung</b>	<b>2,275</b>
Untere Grenzverweildauer	4
Mittlere Verweildauer	12
Obere Grenzverweildauer	24
Kurzliegerabschlag	-1.509 € / Tag
Abschlag bei Verlegung	-462 € / Tag
Langliegerzuschlag	352 € / Tag

<b>Erlös</b>	<b>10.010 €</b>
BWR Pflegeerlös/Tag	1,1759

**DRG F12D**

## Implantation eines 2-Kammer-Schrittmachers

Implantation eines 2-K-HSM  
(5-377.2, 5-377.30, 5-377.31)

Aggregat- und Sondenwechsel bei 2-K-HSM  
(5-378.62)

Systemumstellung: 1-/3-K-HSM auf 2-K-HSM  
(5-378.b0, 5-378.b7)

Systemumstellung: ICD auf 2-K-HSM  
(5-378.cb)

Systemumstellung: intrakard. Impulsgenerator auf 2-K-HSM  
(5-378.d1)

- +** Alter < 16 Jahre

### ODER

Ablation bei Herzrhythmusstörungen  
(8-835.2\*/.3\*/.4\*/.a\*/.b\*/.x/.y)

### ODER

Bestimmte, komplexe PTCA  
(Siehe Definitionshandbuch S. 1443–1444)

<b>Bewertung</b>	<b>2,475</b>
Untere Grenzverweildauer	3
Mittlere Verweildauer	8,7
Obere Grenzverweildauer	17
Kurzliegerabschlag	-1.430 € / Tag
Abschlag bei Verlegung	-440 € / Tag
Langliegerzuschlag	343 € / Tag

<b>Erlös</b>	<b>10.890 €</b>
BWR Pflegeerlös/Tag	1,0786

**DRG F12C**





## Implantation eines 3-Kammer-Schrittmachers

3-K-HSM-Implantation  
[5-377.40/.41]

Aggregat- und Sondenwechsel bei 3-K-HSM  
[5-378.6a/.6b]

Systemumstellung: 1-/2-K-HSM auf 3-K-HSM  
[5-378.b1/.b2, 5-378.b4/.b5]

Systemumstellung: ICD auf 3-K-HSM  
[5-378.cc/.cd]

Systemumstellung: intrakardialer Pulsgenerator  
auf 3-K-HSM  
[5-378.d2/.d3]

**+** Alter > 15 Jahre

## Implantation eines 3-Kammer-Schrittmachers

3-K-HSM-Implantation  
[5-377.40/.41]

Aggregat- und Sondenwechsel bei 3-K-HSM  
[5-378.6a/.6b]

Systemumstellung: 1-/2-K-HSM auf 3-K-HSM  
[5-378.b1/.b2, 5-378.b4/.b5]

Systemumstellung: ICD auf 3-K-HSM  
[5-378.cc/.cd]

Systemumstellung: intrakardialer Pulsgenerator  
auf 3-K-HSM  
[5-378.d2/.d3]

**+** Alter < 16 Jahre

<b>Bewertung</b>	<b>2,032</b>
Untere Grenzverweildauer	2
Mittlere Verweildauer	5,1
Obere Grenzverweildauer	12
Kurzliegerabschlag	-2.816 € / Tag
Abschlag bei Verlegung	-383 € / Tag
Langliegerzuschlag	321 € / Tag

<b>Erlös</b>	<b>8.941 €</b>
BWR Pflegeerlös/Tag	0,8014

**DRG F12B**

<b>Bewertung</b>	<b>2,475</b>
Untere Grenzverweildauer	3
Mittlere Verweildauer	8,7
Obere Grenzverweildauer	17
Kurzliegerabschlag	-1.430 € / Tag
Abschlag bei Verlegung	-440 € / Tag
Langliegerzuschlag	343 € / Tag

<b>Erlös</b>	<b>10.890 €</b>
BWR Pflegeerlös/Tag	1,0786

**DRG F12C**



# Schrittmacher Implantation

---

## Implantation eines 3-Kammer-Schrittmachers

3-K-HSM-Implantation  
[5-377.40/.41]

Aggregat- und Sondenwechsel bei 3-K-HSM  
[5-378.6a/.6b]

Systemumstellung: 1-/2-K-HSM auf 3-K-HSM  
[5-378.b1/.b2, 5-378.b4/.b5]

Systemumstellung: ICD auf 3-K-HSM  
[5-378.cc/.cd]

Systemumstellung: intrakardialer Pulsgenerator  
auf 3-K-HSM  
[5-378.d2/.d3]

**+** Äußerst schwere Nebendiagnosen (PCCL > 3)

**ODER**

Ablation bei Herzrhythmusstörungen [8-835.\*\*]

**ODER**

komplexe PTCA (ab 2 Stents, Rotablation,  
Thrombolyse,...)

---

**Bewertung** **3,489**

Untere Grenzverweildauer	4
Mittlere Verweildauer	13,1
Obere Grenzverweildauer	26
Kurzliegerabschlag	-1.531 € / Tag
Abschlag bei Verlegung	-431 € / Tag
Langliegerzuschlag	326 € / Tag

---

**Erlös** **15.352 €**

BWR Pflegeerlös/Tag 0,9998

---

**DRG** **F12A**



# Schrittmacher

## Aggregatwechsel

### Aggregatwechsel bei 1-K und 2-K-HSM

Aggregatwechsel bei 1-K-HSM  
(5-378.51)

Aggregatwechsel bei 2-K-HSM  
(5-378.52)

Systemumstellung: 2-/3-K-HSM auf 1-K-HSM  
(5-378.b3, 5-378.b6)

**+** Alter > 15 Jahre

### Aggregatwechsel bei 3-K-HSM

Aggregatwechsel bei 3-K-HSM  
(5-378.5a /.5b)

#### ODER

Aggregatwechsel bei 1-K-HSM (5-378.51)

Aggregatwechsel bei 2-K-HSM (5-378.52)

Systemumstellung: 2-/3-K-HSM auf 1-K-HSM  
(5-378.b3, 5-378.b6)

**+** Alter < 16 Jahre

<b>Bewertung</b>	<b>0,847</b>
Untere Grenzverweildauer	2
Mittlere Verweildauer	2,9
Obere Grenzverweildauer	6
Kurzliegerabschlag	-959 € / Tag
Abschlag bei Verlegung	-334 € / Tag
Langliegerzuschlag	312 € / Tag

<b>Erlös</b>	<b>3.238 €</b>
BWR Pflegeerlös/Tag	0,9204

**DRG F17B**

<b>Bewertung</b>	<b>1,334</b>
Untere Grenzverweildauer	2
Mittlere Verweildauer	3,1
Obere Grenzverweildauer	6
Kurzliegerabschlag	-1.311 € / Tag
Abschlag bei Verlegung	-339 € / Tag
Langliegerzuschlag	317 € / Tag

<b>Erlös</b>	<b>5.870 €</b>
BWR Pflegeerlös/Tag	1,0642

**DRG F17A**



# Schrittmacher Revisionen

## Revision ohne komplexen Eingriff

Aggregatentfernung  
(5-378.0\*)

Sondenkorrektur  
(5-378.3\*)

Lagekorrektur des Aggregats  
(5-378.4\*)

Kupplungskorrektur  
(5-378.8\*)

**+** Alter > 15 Jahre

## Revision mit komplexem Eingriff

Aggregatentfernung  
(5-378.0\*)

Sondenkorrektur  
(5-378.3\*)

Lagekorrektur des Aggregats  
(5-378.4\*)

Kupplungskorrektur  
(5-378.8\*)

**+** Alter < 16 Jahre

**ODER**

Äußerst schwere Nebenerkrankungen (PCCL>3)

**ODER**

Sondenentfernung mit:

- Excimer-Laser
- rotierender Extr. Schleuse
- mehr als einer Extraktionshilfe

<b>Bewertung</b>	<b>0,805</b>
Untere Grenzverweildauer	2
Mittlere Verweildauer	4,1
Obere Grenzverweildauer	9
Kurzliegerabschlag	-2.103 € / Tag
Abschlag bei Verlegung	-387 € / Tag
Langliegerzuschlag	334 € / Tag

<b>Erlös</b>	<b>3.542 €</b>
BWR Pflegeerlös/Tag	0,8335

**DRG F18D**

<b>Bewertung</b>	<b>1,885</b>
Untere Grenzverweildauer	3
Mittlere Verweildauer	9,4
Obere Grenzverweildauer	20
Kurzliegerabschlag	-1.571 € / Tag
Abschlag bei Verlegung	-453 € / Tag
Langliegerzuschlag	352 € / Tag

<b>Erlös</b>	<b>8.294 €</b>
BWR Pflegeerlös/Tag	1,0073

**DRG F18B**



## Revision mit komplexem Eingriff:

Isolierte Sondenimplantation, endovaskulär  
(5-377.g\*)

Sondenentfernung  
(5-378.1\*)

Aggregat- und Sondenentfernung  
(5-378.2\*)

Sondenwechsel  
(5-378.7\*)

Sonstige Entfernung, Wechsel und Korrektur  
(5-378.x)

**+** Alter > 15 Jahre

## Revision mit komplexem Eingriff

Isolierte Sondenimplantation, endovaskulär  
(5-377.g\*)

Sondenentfernung  
(5-378.1\*)

Aggregat- und Sondenentfernung  
(5-378.2\*)

Sondenwechsel  
(5-378.7\*)

Sonstige Entfernung, Wechsel und Korrektur  
(5-378.x)

**+** Einsatz einer intraluminalen expandierenden  
Extraktionshilfe (5-378.a4)

<b>Bewertung</b>	<b>1,139</b>
Untere Grenzverweildauer	2
Mittlere Verweildauer	4,3
Obere Grenzverweildauer	10
Kurzliegerabschlag	-1.998 € / Tag
Abschlag bei Verlegung	-405 € / Tag
Langliegerzuschlag	352 € / Tag

<b>Erlös</b>	<b>5.012 €</b>
BWR Pflegeerlös/Tag	0,9110

**DRG F18C**

<b>Bewertung</b>	<b>1,885</b>
Untere Grenzverweildauer	3
Mittlere Verweildauer	9,4
Obere Grenzverweildauer	20
Kurzliegerabschlag	-1.571 € / Tag
Abschlag bei Verlegung	-453 € / Tag
Langliegerzuschlag	352 € / Tag

<b>Erlös</b>	<b>8.294 €</b>
BWR Pflegeerlös/Tag	1,0561

**DRG F18B**



# Schrittmacher

## Revisionen

### Revision mit speziellem komplexem Eingriff

Isolierte Sondenimplantation, endovaskulär  
[5-377.g\*]

Aggregatentfernung  
[5-378.0\*]

Sondenentfernung  
[5-378.1\*, außer 5-378.1b]

Aggregat-/Sondenentfernung  
[5-378.2\*, außer 5-378.2g/.2h und .2x]

Sondenkorrektur  
[5-378.31/.35/.3a bis .3g/.3j/.3x]

Lagekorrektur Aggregat  
[5-378.4\*]

**+** Alter < 16 Jahre

#### ODER

Äußerst schwere Nebendiagnosen (PCCL > 3)

#### ODER

Sondenentfernung mit:

- Excimer-Laser [5-378.a0]
- drehender Extraktionshilfe [5-387.a3]
- mehr als einer intraluminalen exp. Extraktionshilfe [5-378.a5/.a6]

### Isolierte offen-chirurgische Sondenimplantation

Isolierte offen-chirurgische Sondenimplantation  
[5-377.c0/.c1/.c2]

**+** Alter > 15 Jahre

<b>Bewertung</b>	<b>3,191</b>
Untere Grenzverweildauer	3
Mittlere Verweildauer	10,1
Obere Grenzverweildauer	21
Kurzliegerabschlag	-1.597 € / Tag
Abschlag bei Verlegung	-427 € / Tag
Langliegerzuschlag	471 € / Tag

<b>Erlös</b>	<b>14.040 €</b>
BWR Pflegeerlös/Tag	1,0327

**DRG F18A**

<b>Bewertung</b>	<b>2,275</b>
Untere Grenzverweildauer	4
Mittlere Verweildauer	12
Obere Grenzverweildauer	24
Kurzliegerabschlag	-1.509 € / Tag
Abschlag bei Verlegung	-462 € / Tag
Langliegerzuschlag	352 € / Tag

<b>Erlös</b>	<b>10.010 €</b>
BWR Pflegeerlös/Tag	1,1759

**DRG F12D**

---

## Revision eines 1-/2- oder 3-Kammer-Schrittmachers

isolierte Sondenimplantation, endovaskulär  
[5-377.g\*]

Sondenentfernung  
[5-378.1\*]

Aggregat-/Sondenentfernung  
[5-378.2\*]

Sondenwechsel  
[5-378.7\*]

Sonstige Entfernung, Wechsel und Korrektur  
[5-378.x]

**+** Revision mit komplexem Eingriff

**+** Alter < 16 Jahre

### ODER

Äußerst schwere Nebendiagnosen (PCCL > 3)

### ODER

Sondenentfernung oder -wechsel mit:

- Excimer-Laser [5-378.a0]
- rotierender Extraktionsschleuse [5-378.a3]
- mehr als einer intraluminal expandierbaren Extraktionshilfe [5-378.a5/.a6]

---

**Bewertung** **3,489**

Untere Grenzverweildauer	4
Mittlere Verweildauer	13,1
Obere Grenzverweildauer	26
Kurzliegerabschlag	-1.531 € / Tag
Abschlag bei Verlegung	-431 € / Tag
Langliegerzuschlag	326 € / Tag

---

**Erlös** **15.352 €**

BWR Pflegeerlös/Tag 0,9998

---

**DRG** **F12A**

---



# Schrittmacher

## Stimulation des Leitungssystems (CSP)

### Implantation eines Systems zur Stimulation des Leitungssystems mit 1 oder 2 Elektroden

Implantation eines Systems zur Stimulation des Leitungssystems: Mit 2 Elektroden (5-377.n0)

Implantation eines Systems zur Stimulation des Leitungssystems: Mit 1 Elektrode (5-377.n2)

**+** Alter > 15 Jahre

### Implantation eines Systems zur Stimulation des Leitungssystems mit 1 Elektrode

Implantation eines Systems zur Stimulation des Leitungssystems: Mit 1 Elektroden (5-377.n2)

- +** Alter > 15Jahre
- +** Invasive kardiologische Diagnostik:
  - Diagnostische Katheteruntersuchung an Herz und Kreislauf (1-27\*.\*)
  - EPU (1-265.\*)
  - Kardiales Mapping (1-268.\*)
  - Intrakoronare Flussmessung (3-05g.1)
  - Intrakardiale Echokardiographie (ICE, 3-05g.2)
  - Optische Kohärenztomographie (OCT): Koronargefäße (3-300.1)

<b>Bewertung</b>	<b>1,227</b>
Untere Grenzverweildauer	2
Mittlere Verweildauer	5,5
Obere Grenzverweildauer	12
Kurzliegerabschlag	-2.416 € / Tag
Abschlag bei Verlegung	-400 € / Tag
Langliegerzuschlag	334 € / Tag

<b>Erlös</b>	<b>5.399 €</b>
BWR Pflegeerlös/Tag	0,9237

**DRG F12F**

<b>Bewertung</b>	<b>1,648</b>
Untere Grenzverweildauer	3
Mittlere Verweildauer	8,2
Obere Grenzverweildauer	16
Kurzliegerabschlag	-1.206 € / Tag
Abschlag bei Verlegung	-396 € / Tag
Langliegerzuschlag	312 € / Tag

<b>Erlös</b>	<b>7.251 €</b>
BWR Pflegeerlös/Tag	0,8659

**DRG F12E**





## Implantation eines Systems zur Stimulation des Leitungssystems mit 3 Elektroden

Implantation eines Systems zur Stimulation des Leitungssystems: Mit 3 Elektroden (5-377.n1)

**+** Alter > 15 Jahre

## Implantation eines Systems zur Stimulation des Leitungssystems

Implantation eines Systems zur Stimulation des Leitungssystems: Mit 2 Elektroden (5-377.n0)

Implantation eines Systems zur Stimulation des Leitungssystems: Mit 3 Elektroden (5-377.n1)

Implantation eines Systems zur Stimulation des Leitungssystems: Mit 1 Elektrode (5-377.n2)

**+** Alter < 16 Jahre

<b>Bewertung</b>	<b>2,032</b>
Untere Grenzverweildauer	2
Mittlere Verweildauer	5,1
Obere Grenzverweildauer	12
Kurzliegerabschlag	-2.816 € / Tag
Abschlag bei Verlegung	-383 € / Tag
Langliegerzuschlag	321 € / Tag

<b>Erlös</b>	<b>8.941 €</b>
BWR Pflegeerlös/Tag	0,8014

**DRG F12B**

<b>Bewertung</b>	<b>2,475</b>
Untere Grenzverweildauer	3
Mittlere Verweildauer	8,7
Obere Grenzverweildauer	17
Kurzliegerabschlag	-1.430 € / Tag
Abschlag bei Verlegung	-440 € / Tag
Langliegerzuschlag	343 € / Tag

<b>Erlös</b>	<b>10.890 €</b>
BWR Pflegeerlös/Tag	1,0786

**DRG F12C**



## Ereignisrekorder Highlights



### **Intelligentes SmartECG**

Für eine effiziente und präzise Datenauswertung



### **Mehr Sicherheit mit BIOTRONIK Home Monitoring**

Für effizientere Arbeitsabläufe



### **Klarheit bei der Diagnostik von Extrasystolen**

Für individuelle Behandlungsentscheidungen

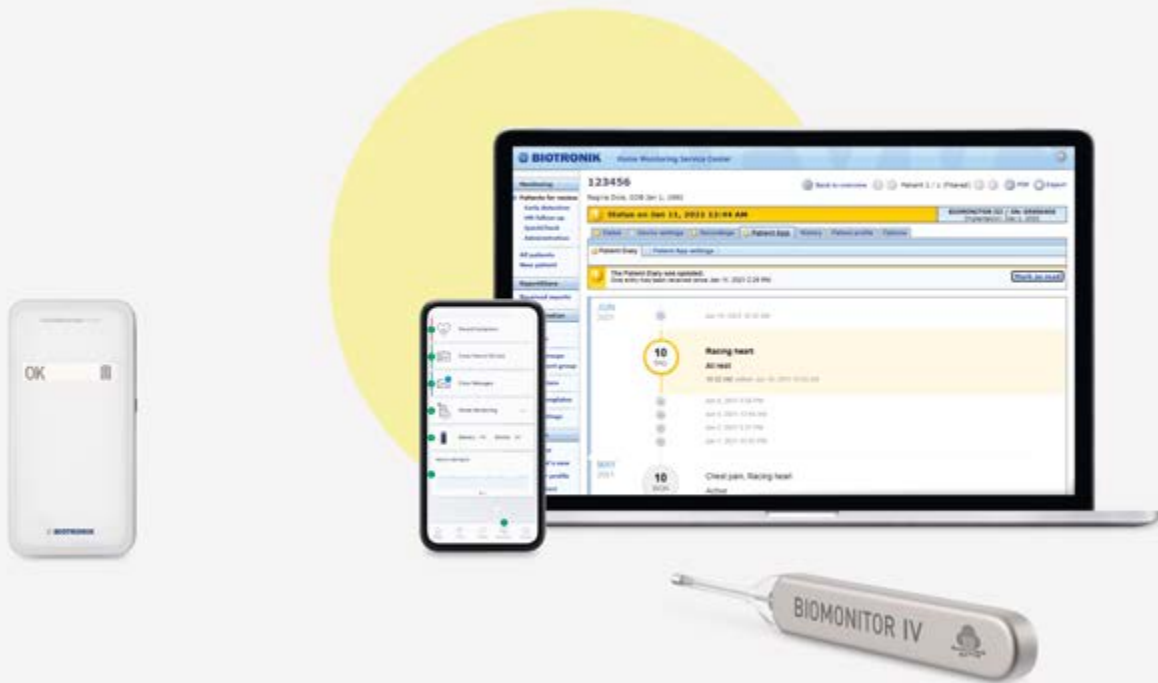

# BIOMONITOR IV

Intelligence. Confidence. Clarity.

Fortschrittliche Algorithmen und künstliche Intelligenz erkennen klinisch relevante Episoden mit einer höheren Präzision. Damit können Sie sich auf das konzentrieren, was am wichtigsten ist – Ihre Patienten.



# BIOMONITOR IV

INTELLIGENCE. CONFIDENCE. CLARITY.

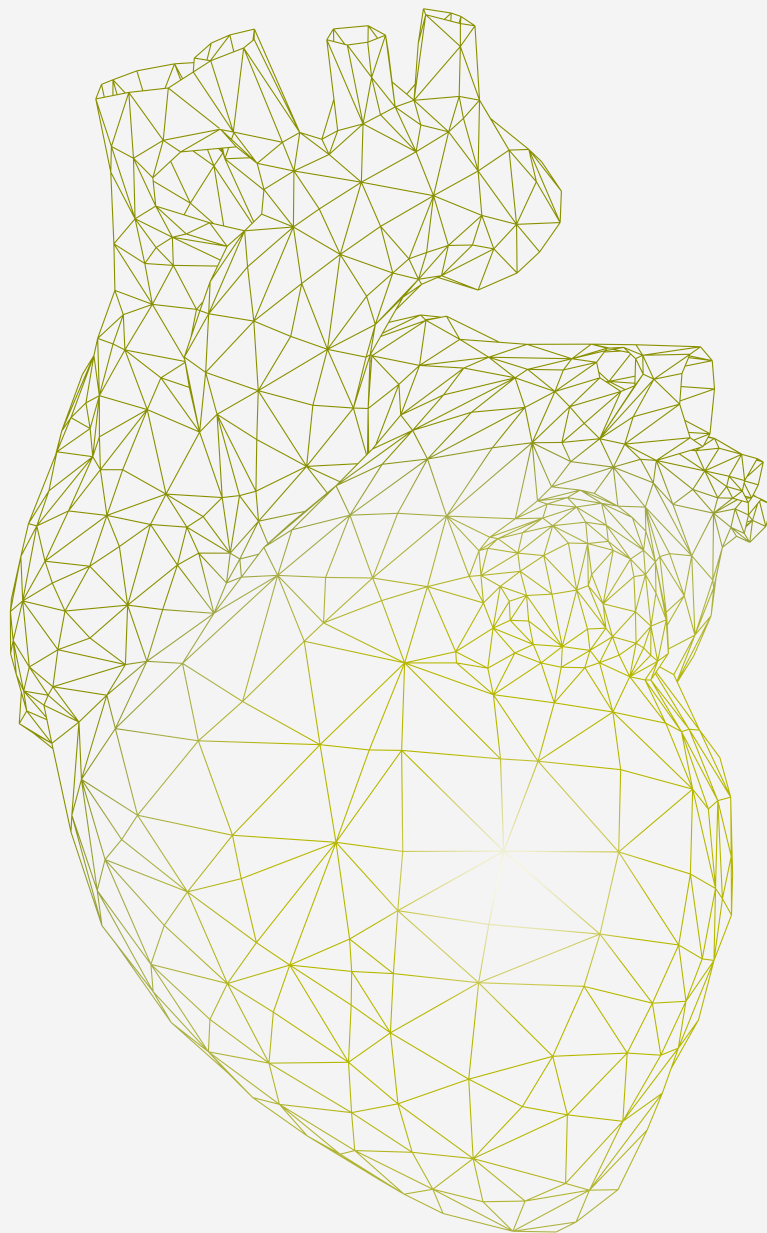



# Ereignisrekorder

## Kapitelverzeichnis

---

Übersicht **30**

---

Kodierung nach dem OPS 2025 **30**

---

Implantation **31**

---

Aggregatwechsel **34**

---

Revision **35**



# Ereignisrekorder

## Übersicht

		DRG Erlös
<b>Implantation</b>	<b>Ereignisrekorder bei Synkopen und Arrhythmie-Monitoring</b>	<b>F12F</b> 5.399 €
	• Mit invasiver kardiologischer Diagnostik	<b>F12E</b> 7.251 €
	• Bei Alter < 16 Jahre	<b>F12C</b> 10.890 €
	<b>Ereignisrekorder zusammen mit Ablationen bei Tachyarrhythmie</b>	<b>F50A</b> 8.778 €
	<b>Ereignisrekorder bei akuter Schlaganfallbehandlung</b>	<b>B17C</b> 7.907 €
<b>Aggregatwechsel</b>	<b>Ereignisrekorder</b>	<b>F17B</b> 3.238 €
	• Bei Alter < 16 Jahre	<b>F17A</b> 5.870 €
<b>Revisionen</b>	<b>Ereignisrekorder</b>	<b>F18D</b> 3.542 €
	• Bei Alter < 16 Jahre	<b>F18B</b> 8.294 €

# Ereignisrekorder

## Kodierung nach dem OPS 2025

		Ereignisrekorder
<b>Prozedur</b>	Neuimplantation	5-377.8
	Aggregatwechsel	5-378.57
	Explantation	5-378.07
<b>Zusatzkodes</b>	BIOTRONIK HomeMonitoring	5.377.d
	Messfunktion für das Lungenwasser	5-377.h0



# Ereignisrekorder Implantation

## Implantation als Hauptleistung

Implantation eines Ereignisrekorders  
(5-377.8)

**+** Alter > 15 Jahre

## Implantation als Hauptleistung

Implantation eines Ereignisrekorders  
(5-377.8)

**+** Alter < 16 Jahre

<b>Bewertung</b>	<b>1,227</b>
Untere Grenzverweildauer	2
Mittlere Verweildauer	5,5
Obere Grenzverweildauer	12
Kurzliegerabschlag	-2.416 € / Tag
Abschlag bei Verlegung	-400 € / Tag
Langliegerzuschlag	334 € / Tag

<b>Erlös</b>	<b>5.399 €</b>
BWR Pflegeerlös/Tag	0,9237

**DRG F12F**

<b>Bewertung</b>	<b>2,475</b>
Untere Grenzverweildauer	3
Mittlere Verweildauer	8,7
Obere Grenzverweildauer	17
Kurzliegerabschlag	-1.430 € / Tag
Abschlag bei Verlegung	-440 € / Tag
Langliegerzuschlag	343 € / Tag

<b>Erlös</b>	<b>10.890 €</b>
BWR Pflegeerlös/Tag	1,0786

**DRG F12C**



# Ereignisrekorder Implantation

## Implantation als Hauptleistung

Implantation eines Ereignisrekorders  
(5-377.8)

- +** Alter > 15 Jahre
- +** Invasive kardiologische Diagnostik:
  - Diagnostische Katheteruntersuchung an Herz und Kreislauf (1-27\*)
  - EPU (1-265.\*)
  - Intrakoronare Flussmessung (3-05g.1)
  - Intrakardiale Echokardiographie (ICE, 3-05g.2)
  - Optische Kohärenztomographie (OCT) der Koronargefäße (3-300.1)

<b>Bewertung</b>	<b>1,648</b>
Untere Grenzverweildauer	3
Mittlere Verweildauer	8,2
Obere Grenzverweildauer	16
Kurzliegerabschlag	-1.206 € / Tag
Abschlag bei Verlegung	-396 € / Tag
Langliegerzuschlag	312 € / Tag

<b>Erlös</b>	<b>7.251 €</b>
BWR Pflegeerlös/Tag	0,8659

**DRG F12E**

## Implantation im Zusammenhang mit Ablationen bei Tachyarrhythmie

Implantation eines Ereignisrekorders  
(5-377.8)

Ablatives Verfahren (siehe Abschnitt Elektrophysiologie)

<b>Bewertung</b>	<b>1,995</b>
Untere Grenzverweildauer	2
Mittlere Verweildauer	3,1
Obere Grenzverweildauer	6
Kurzliegerabschlag	-2.499 € / Tag
Abschlag bei Verlegung	-396 € / Tag
Langliegerzuschlag	370 € / Tag

<b>Erlös</b>	<b>8.778 €</b>
BWR Pflegeerlös/Tag	0,9691

**DRG F50A**



---

## Implantation bei Behandlung des akuten Schlaganfalls

Implantation eines Ereignisrekorders  
(5-377.8)

- +** Krankheiten und Störungen des Nervensystems, u. a.:
  - Hirninfarkt durch nicht näher bezeichneten Verschluss oder Stenose zerebraler Arterien (I63.5)
  - Hirninfarkt durch nicht näher bezeichneten Verschluss oder Stenose präzerebraler Arterien (I63.2)
  - Sonstiger Hirninfarkt (I63.8)

---

<b>Bewertung</b>	<b>1,797</b>
Untere Grenzverweildauer	3
Mittlere Verweildauer	9,4
Obere Grenzverweildauer	19
Kurzliegerabschlag	-1.663 € / Tag
Abschlag bei Verlegung	-480 € / Tag
Langliegerzuschlag	532 € / Tag

---

<b>Erlös</b>	<b>7.907 €</b>
BWR Pflegeerlös/Tag	0,9683

---

**DRG** **B17C**

---



# Ereignisrekorder

## Aggregatwechsel

### Aggregatwechsel bei Ereignisrekordern

Aggregatwechsel eines Ereignisrekorders  
(5-378.57)

**+** Alter > 15 Jahre

### Aggregatwechsel bei Ereignisrekordern

Aggregatwechsel eines Ereignisrekorders  
(5-378.57)

**+** Alter < 16 Jahre

<b>Bewertung</b>	<b>0,736</b>
Untere Grenzverweildauer	2
Mittlere Verweildauer	2,9
Obere Grenzverweildauer	6
Kurzliegerabschlag	-959 € / Tag
Abschlag bei Verlegung	-334 € / Tag
Langliegerzuschlag	312 € / Tag

<b>Erlös</b>	<b>3.238 €</b>
BWR Pflegeerlös/Tag	0,9204

**DRG F17B**

<b>Bewertung</b>	<b>1,334</b>
Untere Grenzverweildauer	2
Mittlere Verweildauer	3,1
Obere Grenzverweildauer	6
Kurzliegerabschlag	-1.311 € / Tag
Abschlag bei Verlegung	-339 € / Tag
Langliegerzuschlag	317 € / Tag

<b>Erlös</b>	<b>5.870 €</b>
BWR Pflegeerlös/Tag	1,0642

**DRG F17A**



# Ereignisrekorder Revision

## Aggregatentfernung

Entfernung eines Ereignisrekorders  
(5-378.07)

**+** Alter > 15 Jahre

## Aggregatentfernung

Entfernung eines Ereignisrekorders  
(5-378.07)

**+** Alter < 16 Jahre

<b>Bewertung</b>	<b>0,805</b>
Untere Grenzverweildauer	2
Mittlere Verweildauer	4,1
Obere Grenzverweildauer	9
Kurzliegerabschlag	-2.103 € / Tag
Abschlag bei Verlegung	-387 € / Tag
Langliegerzuschlag	334 € / Tag

<b>Erlös</b>	<b>3.542 €</b>
BWR Pflegeerlös/Tag	0,8335

**DRG F18D**

<b>Bewertung</b>	<b>1,885</b>
Untere Grenzverweildauer	3
Mittlere Verweildauer	9,4
Obere Grenzverweildauer	20
Kurzliegerabschlag	-1.571 € / Tag
Abschlag bei Verlegung	-453 € / Tag
Langliegerzuschlag	352 € / Tag

<b>Erlös</b>	<b>8.294 €</b>
BWR Pflegeerlös/Tag	1,0561

**DRG F18B**



## Defibrillatoren Highlights

- ✓ HeartInsight
- ✓ BIOshape
- ✓ Verlängerte Laufzeit
- ✓ ProMRI/3 Tesla Full-Body Scan
- ✓ MRI AutoDetect
- ✓ DX Technologie
- ✓ QP Technologie
- ✓ Closed Loop Stimulation
- ✓ 20 LV Stimulationsoptionen (CRT-D)
- ✓ Capture Control
- ✓ VP Suppression und IRS<sup>plus</sup>
- ✓ BIOTRONIK Home Monitoring<sup>®</sup>
- ✓ QuickCheck



# Acticor 7

## HeartInsight

### Heart Failure Management Solution

Eine neue Generation dünner ICDs mit körperfreundlicher BIOshape-Form, kleiner und doch langlebiger, vereinfacht den operativen Eingriff und verbessert die Therapie.

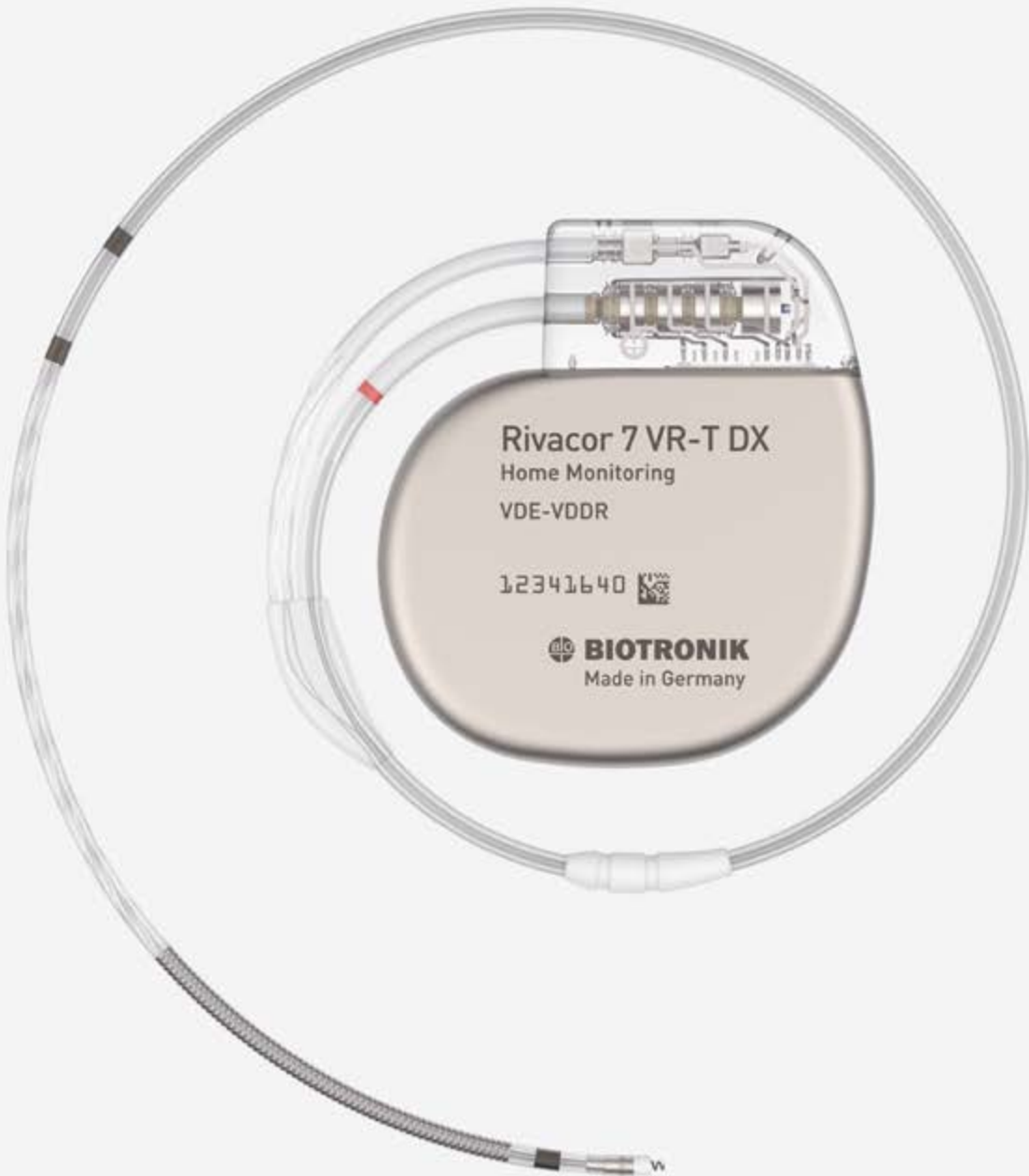



# Defibrillatoren

## Kapitelverzeichnis

---

Übersicht **40**

---

Kodierung nach dem OPS 2025 **41**

---

Implantation **42**

---

Aggregatwechsel **46**

---

Revision **47**



# Defibrillatoren

## Übersicht

		DRG Erlös
Implantation	<b>1-K-ICD</b>	<b>F01F</b> 8.857 €
	• Äußerst schwere CC	<b>F01D</b> 16.245 €
	• Zusätzlicher Herz- oder Gefäßeingriff (z.B. PTCA oder Ablation)	
	• Alter < 18 Jahre	
	<b>2-K-ICD</b>	<b>F01E</b> 10.393 €
	• Äußerst schwere CC	<b>F01D</b> 16.245 €
	• Alter < 18 Jahre	
	• Mit komplizierenden Faktoren	<b>F01B</b> 16.799 €
	• Zusätzlicher Herz- oder Gefäßeingriff (z.B. PTCA oder Ablation)	
	• Bestimmte Operationen an Herzklappen, -septen und herznahen Gefäßen	<b>F01A</b> 22.726 €
• Aufwändige intensivmed. Komplexbeh. ab 369 Aufwandspunkten		
<b>3-K-ICD</b>	<b>F01C</b> 12.989 €	
• Zusätzlicher Herz- oder Gefäßeingriff	<b>F01A</b> 22.726 €	
Aggregatwechsel	<b>1-K-ICD</b>	<b>F02B</b> 6.758 €
	<b>2-K-ICD</b>	<b>F02A</b> 7.946 €
	<b>3-K-ICD</b>	
Revisionen	<b>Ohne komplexen Eingriff</b>	<b>F18D</b> 3.542 €
	• Äußerst schwere Nebendiagnosen	<b>F18B</b> 8.294 €
	• Alter < 16 Jahre	
	<b>Mit komplexem Eingriff</b>	<b>F18C</b> 5.012 €
	• Mit äußerst schweren Nebendiagnosen	<b>F18A</b> 14.040 €
	• Alter < 16 Jahre	
Sondenentfernung oder -wechsel mit intraluminaler expandierender Extraktionshilfe	<b>Isolierte, offen-chirurgische Sondenimplantation</b>	<b>F12D</b> 10.010 €
	• Mit Sondenentfernung mit intraluminaler expandierender Extraktionshilfe	<b>F12A</b> 15.352 €





# Defibrillatoren

## Kodierung nach dem OPS 2025

		VR-T 1-K-ICD ohne atriale Detektion	VR-T DX 1-K-ICD mit atrialer Detektion	DR-T 2-K-ICD	HF-T 3-K-ICD mit Vorhof- elektrode	HF-T DX 3-K-ICD ohne Vorhof- elektrode
<b>Prozedur</b>	Neuimplantation	5-377.50	5-377.51	5-377.6	5-377.71	5-377.70
	Aggregatwechsel	5-378.5c	5-378.5d	5-378.55	5-378.5f	5-378.5e
	Aggregat- und Sondenwechsel	5-378.6c	5-378.6d	5-378.65	5-378.6f	5-378.6e
<b>Systemumstellung</b>	Von HSM auf ...	5-378.b8	5-378.b9	5-378.ba	5-378.bc	5-378.bb
	Von 1-K-ICD auf ...	-	-	5-378.c0	5-378.c2	5-378.c1
	Von 2-K-ICD auf ...	5-378.c3	5-378.c4	-	5-378.c6	5-378.c5
	Von 3-K-ICD auf ...	5-378.c7	5-378.c8	5-378.c9	-	-
	Von S-ICD auf ...	5-378.cf	5-378.cg	5-378.ch	5-378.ck	5-378.cj

<b>Zusatzcodes</b>			kodierbar für:
	BIOTRONIK HomeMonitoring	5.377.d	alle ICD-Systeme
	Messfunktion für das Lungenwasser	5-377.f0	Intica Neo 5/7, Rivacor 5/7, Acticor 7
	Defibrillator mit quadripolarer Stimulationsfunktion	5-377.f4	Intica Neo 5/7 HF-T QP, Rivacor 3/5/7 HF-T QP, Acticor 7 HF-T QP
	MRT-fähiger ICD	5-934.1	Inlexa 3, Intica Neo 5/7, Rivacor 3/5/7, Acticor 7

Hinweis: Diese Zusatzcodes führen nicht zu einer Änderung der DRG-Zuweisung.



# Defibrillatoren Implantation

## Implantation eines 1-Kammer-Defibrillators:

ICD ohne Vorhofdetektion  
(5-377.50)

ICD mit Vorhofdetektion  
(5-377.51)

**+** Alter > 17 Jahre

## Implantation eines 1-Kammer-Defibrillators:

ICD ohne Vorhofdetektion  
(5-377.50)

ICD mit Vorhofdetektion  
(5-377.51)

- +** Zusätzlicher Herz- oder Gefäßeingriff, u. a.:
- Implantation eines Drucksensors in der Pulmonalarterie (8-838.j)
  - Isolierte offen-chirurgische Sondenimplantation (5-377.c0/-1/-2)
  - Isolierte offen-chirurgische Sondenimplantation (5-377.c0/-1/-2)

**ODER**

Intensivmedizinische Komplexbehandlung  
> 392/368/- Aufwandspunkte

**ODER**

PCCL > 3

**ODER**

Aufwändige Sondenentfernung (5-378.a0)

**ODER**

Alter < 18 Jahre

<b>Bewertung</b>	<b>2,013</b>
Untere Grenzverweildauer	2
Mittlere Verweildauer	5,1
Obere Grenzverweildauer	12
Kurzliegerabschlag	-3.384 € / Tag
Abschlag bei Verlegung	-422 € / Tag
Langliegerzuschlag	352 € / Tag

<b>Erlös</b>	<b>8.857 €</b>
BWR Pflegeerlös/Tag	0,9622

**DRG F01F**

<b>Bewertung</b>	<b>3,692</b>
Untere Grenzverweildauer	5
Mittlere Verweildauer	13,8
Obere Grenzverweildauer	27
Kurzliegerabschlag	-1.496 € / Tag
Abschlag bei Verlegung	-502 € / Tag
Langliegerzuschlag	378 € / Tag

<b>Erlös</b>	<b>16.245 €</b>
BWR Pflegeerlös/Tag	1,1884

**DRG F01D**



## Implantation eines 2-Kammer-Defibrillators:

2-K-ICD-Implantation  
(5-377.6)

Aggregat- und Sondenwechsel bei 2-K-ICD  
(5-378.65)

Aggregatwechsel bei Defibrillator mit subkutaner Elektrode  
(5-378.5g)

Systemumstellung: HSM auf 2-K-ICD  
(5-378.ba)

Systemumstellung: 1-/3-K-ICD auf 2-K-ICD  
(5-378.c0/-9)

ICD mit subkutaner Elektrode auf 2-K-ICD  
(5-378.ch)

**+** Alter > 17 Jahre

## Implantation eines 2-Kammer-Defibrillators

2-K-ICD-Implantation  
(5-377.6)

Aggregat- und Sondenwechsel bei 2-K-ICD  
(5-378.65)

Aggregatwechsel bei Defibrillator mit subkutaner Elektrode  
(5-378.5g)

Systemumstellung: HSM auf 2-K-ICD  
(5-378.ba)

Systemumstellung: 1-/3-K-ICD auf 2-K-ICD  
(5-378.c0/-9)

ICD mit subkutaner Elektrode auf 2-K-ICD  
(5-378.ch)

**+** Äußerst schwere CC (PCCL > 3)

**ODER**

Aufwändige Sondenentfernung (5-378.a0)

**ODER**

Alter < 18 Jahre

<b>Bewertung</b>	<b>2,362</b>
Untere Grenzverweildauer	2
Mittlere Verweildauer	6,3
Obere Grenzverweildauer	14
Kurzliegerabschlag	-4.092 € / Tag
Abschlag bei Verlegung	-422 € / Tag
Langliegerzuschlag	343 € / Tag

<b>Erlös</b>	<b>10.393 €</b>
BWR Pflegeerlös/Tag	0,9706

**DRG F01E**

<b>Bewertung</b>	<b>3,692</b>
Untere Grenzverweildauer	5
Mittlere Verweildauer	13,8
Obere Grenzverweildauer	27
Kurzliegerabschlag	-1.496 € / Tag
Abschlag bei Verlegung	-502 € / Tag
Langliegerzuschlag	378 € / Tag

<b>Erlös</b>	<b>16.245 €</b>
BWR Pflegeerlös/Tag	1,1884

**DRG F01D**



# Defibrillatoren Implantation

## Implantation eines 2-Kammer-Defibrillators

2-K-ICD-Implantation  
(5-377.6)

Aggregat- und Sondenwechsel bei 2-K-ICD  
(5-378.65)

Aggregatwechsel bei Defibrillator mit subkutaner Elektrode  
(5-378.5g)

Systemumstellung: HSM auf 2-K-ICD  
(5-378.ba)

Systemumstellung: 1-/3-K-ICD auf 2-K-ICD  
(5-378.c0/-9)

ICD mit subkutaner Elektrode auf 2-K-ICD  
(5-378.ch)

**+** Zusätzlicher bestimmter Herz- oder Gefäßeingriff  
**ODER**

Intensivmedizinische Komplexbehandlung  
> 392/368/- Aufwandspunkte

**Bewertung** **3,818**

Untere Grenzverweildauer	4
Mittlere Verweildauer	11,6
Obere Grenzverweildauer	21
Kurzliegerabschlag	-1.610 € / Tag
Abschlag bei Verlegung	-510 € / Tag
Langliegerzuschlag	-387 € / Tag

**Erlös** **16.799 €**

BWR Pflegeerlös/Tag 1,2556

**DRG** **F01B**

## Implantation eines 2-Kammer-Defibrillators

2-K-ICD-Implantation  
(5-377.6)

Aggregat- und Sondenwechsel bei 2-K-ICD  
(5-378.65)

Aggregatwechsel bei Defibrillator mit subkutaner Elektrode  
(5-378.5g)

Systemumstellung: HSM auf 2-K-ICD  
(5-378.ba)

Systemumstellung: 1-/3-K-ICD auf 2-K-ICD  
(5-378.c0/-9)

ICD mit subkutaner Elektrode auf 2-K-ICD  
(5-378.ch)

**+** Bestimmte Operationen an Herzklappen, Septen und  
herznahen Gefäßen

**ODER**

Aufwändige intensivmedizinische Komplexbehandlung  
> 392 Aufwandspunkte

**Bewertung** **5,165**

Untere Grenzverweildauer	5
Mittlere Verweildauer	14,1
Obere Grenzverweildauer	27
Kurzliegerabschlag	-1.786 € / Tag
Abschlag bei Verlegung	-594 € / Tag
Langliegerzuschlag	444 € / Tag

**Erlös** **22.726 €**

BWR Pflegeerlös/Tag 1,3858

**DRG** **F01A**



## Implantation eines 3-Kammer-Defibrillators:

3-K-ICD-Implantation  
(5-377.70/-1)

Implantation Defibrillator mit subkutaner Elektrode  
(5-377.j)

Implantation intrakardialer Impulsgenerator  
(5-377.k)

## Implantation eines 3-Kammer-Defibrillators

3-K-ICD-Implantation  
(5-377.70/-1)

Implantation Defibrillator mit subkutaner Elektrode  
(5-377.j)

Implantation intrakardialer Impulsgenerator  
(5-377.k)

**+** Zusätzlicher Herz- oder Gefäßeingriff

### ODER

Mit Intensivmed. Komplexbehandlung  
ab 393/369/ - Aufwandspunkten

<b>Bewertung</b>	<b>2,952</b>
Untere Grenzverweildauer	2
Mittlere Verweildauer	5,8
Obere Grenzverweildauer	14
Kurzliegerabschlag	-3.586 € / Tag
Abschlag bei Verlegung	-378 € / Tag
Langliegerzuschlag	312 € / Tag

<b>Erlös</b>	<b>12.989 €</b>
BWR Pflegeerlös/Tag	0,9593

**DRG F01C**

<b>Bewertung</b>	<b>5,165</b>
Untere Grenzverweildauer	5
Mittlere Verweildauer	14,1
Obere Grenzverweildauer	27
Kurzliegerabschlag	-1.786 € / Tag
Abschlag bei Verlegung	-594 € / Tag
Langliegerzuschlag	444 € / Tag

<b>Erlös</b>	<b>22.726 €</b>
BWR Pflegeerlös/Tag	1,3858

**DRG F01A**



# Defibrillatoren

## Aggregatwechsel

### Aggregatwechsel bei 1-K-ICD

Aggregatwechsel bei 1-K-ICD  
[5-378.5c/-d]

Systemumstellung: 2-/3-K-ICD auf 1-K-ICD  
[5-378.c3/-4, 5-378.c7/-8]

<b>Bewertung</b>	<b>1,536</b>
Untere Grenzverweildauer	2
Mittlere Verweildauer	3,5
Obere Grenzverweildauer	8
Kurzliegerabschlag	-1.786 € / Tag
Abschlag bei Verlegung	-370 € / Tag
Langliegerzuschlag	330 € / Tag

<b>Erlös</b>	<b>6.758 €</b>
BWR Pflegeerlös/Tag	0,9587

**DRG F02B**

### Aggregatwechsel bei 2- oder 3-K-ICD

Aggregatwechsel bei 2-K-ICD  
[5-378.55]

Aggregatwechsel bei 3-K-ICD  
[5-378.5f]

<b>Bewertung</b>	<b>1,806</b>
Untere Grenzverweildauer	2
Mittlere Verweildauer	3,4
Obere Grenzverweildauer	8
Kurzliegerabschlag	-1.848 € / Tag
Abschlag bei Verlegung	-352 € / Tag
Langliegerzuschlag	321 € / Tag

<b>Erlös</b>	<b>7.946 €</b>
BWR Pflegeerlös/Tag	0,9646

**DRG F02A**



# Defibrillatoren

## Revision

### Revision ohne komplexen Eingriff

Aggregatentfernung  
(5-378.0\*)

Sondenkorrektur  
(5-378.3\*)

Lagekorrektur des Aggregats  
(5-378.4\*)

Kupplungskorrektur  
(5-378.8\*)

### Revision mit komplexem Eingriff

Aggregatentfernung  
(5-378.0\*)

Sondenkorrektur  
(5-378.3\*)

Lagekorrektur des Aggregats  
(5-378.4\*)

Kupplungskorrektur  
(5-378.8\*)

- +** Alter < 16 Jahre
- ODER**
- Äußerst schwere CC (PCCL > 3)
- ODER**
- Aufwändige Sondenentfernung (5-378.a0, 5-378.a3, 5-378.a5, 5-378.a6)
- ODER**
- Einsatz einer intraluminalen expandierenden Extraktionshilfe (5-378.a4)

<b>Bewertung</b>	<b>0,805</b>
Untere Grenzverweildauer	2
Mittlere Verweildauer	4,1
Obere Grenzverweildauer	9
Kurzliegerabschlag	-3.542 € / Tag
Abschlag bei Verlegung	-2.103 € / Tag
Langliegerzuschlag	387 € / Tag

<b>Erlös</b>	<b>3.542 €</b>
BWR Pflegeerlös/Tag	0,8335

**DRG F18D**

<b>Bewertung</b>	<b>1,885</b>
Untere Grenzverweildauer	3
Mittlere Verweildauer	9,4
Obere Grenzverweildauer	27
Kurzliegerabschlag	-1.571 € / Tag
Abschlag bei Verlegung	-453 € / Tag
Langliegerzuschlag	352 € / Tag

<b>Erlös</b>	<b>8.294 €</b>
BWR Pflegeerlös/Tag	1,0561

**DRG F18B**



## ALCath Flutter Highlights

- ✓ Steuerbarer Ablationskatheter
- ✓ Gold-Tip Technologie
- ✓ Laterale Stabilität im Tip-Segment
- ✓ Katheterlänge von 95 cm
- ✓ High-density Braiding
- ✓ ALCath Flutter LT G:  
solide 8mm Gold-Tip Elektrode
- ✓ ALCath Flutter Flux G eXtra:  
gespülte 3,5 mm Gold-Tip Elektrode





## **ALCath Flutter Gold**

Laterale Stabilität.

Optimierte Katheterlänge.

Der ALCath Flutter Gold ist ein Ablationskatheter, speziell entwickelt zur Behandlung von Vorhofflattern mit einer Elektrodenspitze aus Gold. Dank seiner optimierten Länge, der lateralen Verstärkung des Tipsegments sowie einem besonderen Schaftgeflecht sichert er eine stabile Positionierung auf dem trikuspidalen Isthmus während der gesamten Ablationsprozedur – und führt so zu schnellen und effektiven Ergebnissen.



# Qubic Stim

Universal Herzstimulator





# Elektrophysiologie

## Kapitelverzeichnis

---

Übersicht **52**

---

Kodierung nach dem OPS 2025 **53**

---

Invasive kardiologische Diagnostik **54**

---

Ablationen bei Tachyarrhythmie **58**



# Elektrophysiologie

## Übersicht

		DRG Erlös
<b>Ablative Maßnahme</b>	• Mit transeptaler Linksherz-Katheteruntersuchung	<b>F50C</b> 4.871 €
	• Bestimmte Ablationen	
	• Komplexe Ablation	<b>F50B</b> 7.119 €
	• Mit komplexer Ablation im linken Vorhof	<b>F50A</b> 8.778 €
	• Mit Implantation eines Ereignisrekorders	
	• Mit hochkomplexer Ablation im linken Vorhof oder Ventrikel	
	• Alter < 16 Jahre	
<b>Invasive kardiologische Diagnostik außer bei akutem Myokardinfarkt</b>	• Alter > 17 Jahre	<b>F49G</b> 2.600 €
	• Mit bestimmten Eingriffen	<b>F49F</b> 3.762 €
	• Mit kardialen Mapping	<b>F49E</b> 4.814 €
	• Mit bestimmter komplexer Diagnose	
	• Mit schweren CC, Mehr als ein Belegungstag	<b>F49D</b> 6.970 €
	• Alter < 18 Jahre	<b>F49C</b> 4.136 €
	• Ohne komplexen Eingriff, Alter > 9 Jahre	<b>F49B</b> 11.290 €
	• Mit komplexem Eingriff	<b>F49A</b> 13.609 €
	• Alter < 10 Jahre	



# Elektrophysiologie

## Kodierung nach dem OPS 2025

		OPS	kodierbar für:
<b>Prozedur</b>	<b>Konventionelle Radiofrequenzablation</b>	<b>8-835.2*</b>	<b>AlCath</b>
	Rechter Vorhof (inkl. Venae cavae und Koronarsinus)	8-835.20	
	AV-Knoten	8-835.21	
	<b>Gekühlte Radiofrequenzablation</b>	<b>8-835.3*</b>	<b>AlCath Flux eXtra</b>
	Rechter Ventrikel	8-835.32	
	Linker Vorhof (exkl. Isolierte Ablation an den Pulmonalvenen)	8-835.33	
	Linker Ventrikel	8-835.34	
	Pulmonalvenen	8-835.35	
	<b>Elektrophysiologische Untersuchung des Herzens, kathetergestützt</b>	<b>1-265.*</b>	<b>ViaCath, MultiCath, MapiT, Khelix</b>
	Störungen der Sinusknotenfunktion	1-265.0	
	Störungen der AV-Überleitung	1-265.1	
	Intraventrikuläre Leistungsstörungen (faszikuläre Blockierungen)	1-265.3	
	Tachykardien mit breitem QRS-Komplex oder atriale Tachykardien	1-265.4	
	WPW- Syndrom	1-265.5	
	Tachykardien mit breitem QRS-Komplex	1-265.6	
	Nicht anhaltende Kammertachykardien und ventrikuläre Extrasystolen	1-265.7	
	Synkopen unklarer Genese	1-265.8	
	Bei Zustand nach Herz-Kreislauf-Stillstand	1-265.9	
	Nach kurativer Therapie eines angeborenen Herzfehlers	1-265.a	
	Nach palliativer Therapie eines angeborenen Herzfehlers	1-265.b	
	Bei Zustand nach Herztransplantation	1-265.d	
	Vorhofflimmern	1-265.e	
	Vorhofflattern	1-265.f	
	<b>Kardiales Mapping</b>	<b>1-268.*</b>	<b>ViaCath, MultiCath, MapiT, Khelix</b>
	Rechter Vorhof	1-268.0	
	Linker Vorhof	1-268.1	
	Gemeinsamer Vorhof	1-268.2	
	Rechter Ventrikel	1-268.3	
	Linker Ventrikel	1-268.4	
	Funktionell/morphologisch univentrikuläres Herz	1-268.5	

<b>Zusatzcodes</b> (OHNE Einfluss auf die DRG-Zuweisung)	Anwendung dreidimensionaler, elektroanatomischer Mappingverfahren	<b>8-835.8</b>
	Verwendung eines Drahtgeflechtkatheters (nur in Verbindung mit RF-Ablation, 8-835.2-)	<b>8-835.9</b>
	Anwendung rotordetektierender, elektroanatomischer Mappingverfahren	<b>8-835.g</b>
	Messung des Anpressdrucks	<b>8-835.h</b>
	Anwendung hochauflösender, multipolarer, dreidimensionaler, elektroanatomischer Kontaktmappingverfahren	<b>8-835.j</b>



# Elektrophysiologie

## Invasive kardiologische Diagnostik

### Außer bei akutem Myokardinfarkt

Kathetergestützte EPU  
(1-265.\*)

Kardiales Mapping  
(1-268.\*)

Rechtsherz-Katheteruntersuchung  
(1-273.\*)

Transseptale Linksherz-Katheteruntersuchung  
(1-274.\*)

Koronarangiographie  
(1-275.\*)

Weitere spezielle Untersuchungsverfahren  
(z.B. OCT)

**+** Alter > 17 Jahre

### Außer bei akutem Myokardinfarkt ODER mehr als ein Belegungstag

Kathetergestützte EPU  
(1-265.\*)

Kardiales Mapping  
(1-268.\*)

Rechtsherz-Katheteruntersuchung  
(1-273.\*)

Transseptale Linksherz-Katheteruntersuchung  
(1-274.\*)

Koronarangiographie  
(1-275.\*)

Weitere spezielle Untersuchungsverfahren  
(z.B. OCT)

**+** Alter > 14 Jahre

**+** Dialyse

#### ODER

Bestimmte kardiologische Diagnostik  
(Pulmonalisangiographie (1-276.0),  
elektrophysiologische Diagnostik (1-275.\*))

#### ODER

Komplexe kardiologische Diagnostik

#### ODER

Komplexe Krankheiten des Kreislaufsystems

<b>Bewertung</b>	<b>0,591</b>
Untere Grenzverweildauer	2
Mittlere Verweildauer	3,6
Obere Grenzverweildauer	7
Kurzliegerabschlag	-1.197 € / Tag
Abschlag bei Verlegung	-365 € / Tag
Langliegerzuschlag	326 € / Tag

<b>Erlös</b>	<b>2.600 €</b>
BWR Pflegeerlös/Tag	0,7758

**DRG F49G**

<b>Bewertung</b>	<b>0,855</b>
Untere Grenzverweildauer	2
Mittlere Verweildauer	5,8
Obere Grenzverweildauer	13
Kurzliegerabschlag	-3.762 € / Tag
Abschlag bei Verlegung	-1.822 € / Tag
Langliegerzuschlag	365 € / Tag

<b>Erlös</b>	<b>3.762 €</b>
BWR Pflegeerlös/Tag	0,7490

**DRG F49F**



## Außer bei akutem Myokardinfarkt ODER mehr als ein Belegungstag

Kathetergestützte EPU  
(1-265.\*)

Kardiales Mapping  
(1-268.\*)

Rechtsherz-Katheteruntersuchung  
(1-273.\*)

Transseptale Linksherz-Katheteruntersuchung  
(1-274.\*)

Koronarangiographie  
(1-275.\*)

Weitere spezielle Untersuchungsverfahren  
(z.B. OCT)

**+** Kardiales Mapping (1-268.\*),  
außer im rechten Vorhof (1-268.0)

### ODER

EPU bei Tachykardie (1-265.6, 1-265.7)

### ODER

Biopsie (1-497.1, 1-497.2)

### ODER

Komplexe Diagnose (z.B. angeborene Fehlbildungen  
Q20.\* bis Q24.\*, Q25.\* oder Q26.\*)

## Mit schweren CC (PCCL>2), mehr als ein Belegungstag

Kathetergestützte EPU  
(1-265.\*)

Kardiales Mapping  
(1-268.\*)

Rechtsherz-Katheteruntersuchung  
(1-273.\*)

Transseptale Linksherz-Katheteruntersuchung  
(1-274.\*)

Koronarangiographie  
(1-275.\*)

Weitere spezielle Untersuchungsverfahren  
(z.B. OCT)

**+** PCCL > 2

**+** Mehr als ein Belegungstag

### Bewertung 1,094

Untere Grenzverweildauer	2
Mittlere Verweildauer	7,3
Obere Grenzverweildauer	15
Kurzliegerabschlag	-2.336 € / Tag
Abschlag bei Verlegung	-378 € / Tag
Langliegerzuschlag	299 € / Tag

### Erlös 4.814 €

BWR Pflegeerlös/Tag 0,7435

### DRG F49E

### Bewertung 1,584

Untere Grenzverweildauer	4
Mittlere Verweildauer	13
Obere Grenzverweildauer	26
Kurzliegerabschlag	-1.421 € / Tag
Abschlag bei Verlegung	-405 € / Tag
Langliegerzuschlag	308 € / Tag

### Erlös 6.970 €

BWR Pflegeerlös/Tag 0,9029

### DRG F49D



# Elektrophysiologie

## Invasive kardiologische Diagnostik

### Außer bei akutem Myokardinfarkt

Kathetergestützte EPU  
(1-265.\*)

Kardiales Mapping  
(1-268.\*)

Rechtsherz-Katheteruntersuchung  
(1-273.\*)

Transseptale Linksherz-Katheteruntersuchung  
(1-274.\*)

Koronarangiographie  
(1-275.\*)

Weitere spezielle Untersuchungsverfahren  
(z.B. OCT)

**+** Jede invasive diagnostische kardiologische Prozedur,  
z.B. Druckmessung (1-273.\*)

**+** Alter < 18 Jahre

### Ohne komplexen Eingriff

Kathetergestützte EPU  
(1-265.\*)

Kardiales Mapping  
(1-268.\*)

Rechtsherz-Katheteruntersuchung  
(1-273.\*)

Transseptale Linksherz-Katheteruntersuchung  
(1-274.\*)

Koronarangiographie  
(1-275.\*)

Weitere spezielle Untersuchungsverfahren  
(z.B. OCT)

**+** Äußerst schwere CC (PCCL > 3)

**+** Alter > 9 Jahre

### Bewertung **0,94**

Untere Grenzverweildauer	2
Mittlere Verweildauer	2,4
Obere Grenzverweildauer	4
Kurzliegerabschlag	-1.091 € / Tag
Abschlag bei Verlegung	-466 € / Tag
Langliegerzuschlag	669 € / Tag

### Erlös **4.136 €**

BWR Pflegeerlös/Tag 1,7203

### DRG **F49C**

### Bewertung **2,566**

Untere Grenzverweildauer	6
Mittlere Verweildauer	17,8
Obere Grenzverweildauer	33
Kurzliegerabschlag	-11.290 € / Tag
Abschlag bei Verlegung	-1.685 € / Tag
Langliegerzuschlag	537 € / Tag

### Erlös **11.290 €**

BWR Pflegeerlös/Tag 1,2809

### DRG **F49B**



---

## Mit komplexem Eingriff

Kathetergestützte EPU  
(1-265.\*)

Kardiales Mapping  
(1-268.\*)

Rechtsherz-Katheteruntersuchung  
(1-273.\*)

Transseptale Linksherz-Katheteruntersuchung  
(1-274.\*)

Koronarangiographie  
(1-275.\*)

Weitere spezielle Untersuchungsverfahren  
(z.B. OCT)

**+** Äußerst schwere CC (PCCL > 3)

**+** Alter < 10 Jahre

### ODER

Komplexe kardiologische Diagnostik (transseptale Untersuchungen (1-274.\*), elektrophysiologische Diagnostik (1-265.\*))

---

**Bewertung** **3,093**

Untere Grenzverweildauer	7
Mittlere Verweildauer	19,8
Obere Grenzverweildauer	36
Kurzliegerabschlag	-1.685 € / Tag
Abschlag bei Verlegung	-563 € / Tag
Langliegerzuschlag	414 € / Tag

---

**Erlös** **13.609 €**

BWR Pflegeerlös/Tag 1,5393

---

**DRG** **F49A**

---



# Elektrophysiologie

## Ablationen bei Tachyarrhythmie

### Ablative Maßnahme ohne komplexe Ablation

Konventionelle Radiofrequenzablation (RFA) [8-835.2\*]  
 Gekühlte RFA [8-835.3\*, außer 8-835.33]  
 Ablation mit anderen Energiequellen [8-835.4\*]  
 Kryoablation [8-835.a\*, außer 8-835.a3]  
 Bipolare phasenverschobene RFA [8-835.b\*, außer 8-835.b3]  
 Irreversible Elektroporation [8-835.k\*]  
 Ablative Maßnahmen bei Tachyarrhythmie, nicht näher bezeichnet [8-835.y]  
 ggf. mit/ohne Zusatzcodes für Anpressdruck, Mappingverfahren, ...

**+** Alter > 15 Jahre

### Ablative Maßnahme mit komplexer Ablation

Konventionelle Radiofrequenzablation (RFA) [8-835.2\*]  
 Gekühlte RFA [8-835.3\*]  
 Ablation mit anderen Energiequellen [8-835.4\*]  
 Kryoablation [8-835.a\*]  
 Bipolare phasenverschobene RFA [8-835.b\*]  
 Irreversible Elektroporation [8-835.k\*]  
 Ablative Maßnahmen bei Tachyarrhythmie, nicht näher bezeichnet [8-835.y]  
 ggf. mit/ohne Zusatzcodes für Anpressdruck, Mappingverfahren, ...

- +** Alter > 17 Jahre
- +** Bestimmte Ablationen im linken Vorhof [8-835.33/.a3/.b3]  
**ODER**  
 Transeptale Linksherz-Katheteruntersuchung [1-274.0/.1/.2/.30/.31/.3x/-4]  
**+** Gekühlte Radiofrequenzablation im linken Ventrikel [8-835.34]  
**ODER**  
 Pulmonalvenenablation [8-835.\*5]  
**ODER**  
 Ablationen im rechten Vorhof, im linken oder rechten Ventrikel [8-835.\*0/.\*2/.\*4]  
**+** Anwendung dreidimensionaler Mappingverfahren [8-835.8/8-835.j]

<b>Bewertung</b>	<b>1,107</b>
Untere Grenzverweildauer	2
Mittlere Verweildauer	3,2
Obere Grenzverweildauer	6
Kurzliegerabschlag	-1.694 € / Tag
Abschlag bei Verlegung	-378 € / Tag
Langliegerzuschlag	348 € / Tag

<b>Erlös</b>	<b>4.871 €</b>
BWR Pflegeerlös/Tag	0,9859

**DRG F50C**

<b>Bewertung</b>	<b>1,618</b>
Untere Grenzverweildauer	2
Mittlere Verweildauer	3,3
Obere Grenzverweildauer	7
Kurzliegerabschlag	-2.394 € / Tag
Abschlag bei Verlegung	-396 € / Tag
Langliegerzuschlag	361 € / Tag

<b>Erlös</b>	<b>7.119 €</b>
BWR Pflegeerlös/Tag	0,9601

**DRG F50B**



## Ablative Maßnahme mit hochkomplexer Ablation

Konventionelle Radiofrequenzablation (RFA) [8-835.2\*]  
 Gekühlte RFA [8-835.3\*]  
 Ablation mit anderen Energiequellen [8-835.4\*]  
 Kryoablation [8-835.a\*]  
 Bipolare phasenverschobene RFA [8-835.b\*]  
 Irreversible Elektroporation [8-835.k\*]  
 Ablative Maßnahmen bei Tachyarrhythmie, nicht näher bezeichnet [8-835.y]  
 ggf. mit/ohne Zusatzcodes für Anpressdruck, Mappingverfahren, ...

- +** Alter < 16 Jahre  
**ODER**  
 Implantation eines Ereignisrekorders [5-377.8]  
**ODER**  
 Kryoablation im LA, LV oder an den Pulmonalvenen [8-835.a3/.a4/.a5]  
**+** Transseptale Linksherz-Katheteruntersuchung [1-274.0/.1/.2/.30/.31/.3x/.4]  
**ODER**  
 Anwendung 3D-Mappingverfahren [8-835.8/8-835.j]  
**+** Ablation (außer Kryo) an den Pulmonalvenen, im LA oder im LV [8-835.23/.25/.33/.34/.35/.45/.a3/.a4/.a5/.b3/.b5/.k5)]  
**ODER**  
 Bestimmte angeborene Herzfehler  
**ODER**  
 Anwendung 3D-Mappingverfahren [8-835.8/8-835.j]  
**+** Konventionelle bipolare RF Ablation im LV [8-835.24, 8-835.b4]  
**+** Transseptale Linksherz-Katheteruntersuchung [1-274.0/.1/.2/.30/.31/.3x/-4]

Bewertung	1,995
Untere Grenzverweildauer	2
Mittlere Verweildauer	3,1
Obere Grenzverweildauer	6
Kurzliegerabschlag	-2.499 € / Tag
Abschlag bei Verlegung	-396 € / Tag
Langliegerzuschlag	370 € / Tag

Erlös	8.778 €
BWR Pflegeerlös/Tag	0,9691

**DRG F50A**

## Ablative Maßnahme mit hochkomplexer Ablation

Konventionelle Radiofrequenzablation (RFA) [8-835.2\*]  
 Gekühlte RFA [8-835.3\*]  
 Ablation mit anderen Energiequellen [8-835.4\*]  
 Kryoablation [8-835.a\*]  
 Bipolare phasenverschobene RFA [8-835.b\*]  
 Irreversible Elektroporation [8-835.k\*]  
 Ablative Maßnahmen bei Tachyarrhythmie, nicht näher bezeichnet [8-835.y]  
 ggf. mit/ohne Zusatzcodes für Anpressdruck, Mappingverfahren, ...

- +** Alter < 18 Jahre
- +** Bestimmte Ablationen im linken Vorhof [8-835.33/.a3/.b3]  
**ODER**  
 Transseptale Linksherz-Katheteruntersuchung [1-274.0/.1/.2/.30/.31/.3x/-4]  
**+** Gekühlte Radiofrequenzablation im linken Ventrikel [8-835.34]  
**ODER**  
 Pulmonalvenenablation [8-835.\*5]  
**ODER**  
 Ablationen im rechten Vorhof, im linken oder rechten Ventrikel [8-835.\*0/.\*2/.\*4]  
**+** Anwendung dreidimensionaler Mappingverfahren [8-835.8/8-835.j]

Bewertung	1,995
Untere Grenzverweildauer	2
Mittlere Verweildauer	3,1
Obere Grenzverweildauer	6
Kurzliegerabschlag	-2.499 € / Tag
Abschlag bei Verlegung	-396 € / Tag
Langliegerzuschlag	370 € / Tag

Erlös	8.778 €
BWR Pflegeerlös/Tag	0,9691

**DRG F50A**



## Freesolve Highlights

- ✓ Platzierung wie bei einem DES<sup>1</sup>
- ✓ Optimale Gefäßunterstützung<sup>2,3</sup>
- ✓ Magnesium nach 12 Monaten vollständig resorbiert<sup>4</sup>
- ✓ Hervorragende Sicherheit und Wirksamkeit<sup>5,6</sup>

\* 99.3% resorbed at 12 months (markers are not resorbable), based on clinical data.

1. IIB Benchtest data, BIOTRONIK data on file;

2. Haude M. et al., the Lancet eClinicalMedicine 2023;59: 101940;

3. Haude, M. et al., EuroIntervention 2023;19:1-1 published online May 2023;

4. Seguchi M et al. OCT-Analysis 12M, presented at ESC 2023;

5. BIOTRONIK data on file, IIB Benchtest data: Freesolve in comparison to BIOTRONIK Orsiro Mission and Abbott Xience Sierra;

6. Based on pre-clinical data, Seguchi, M. et al., EuroIntervention 2023; 18-online publish-ahead-of-print January 2023;

Freesolve is a trademark or registered trademark of the BIOTRONIK Group of Companies.

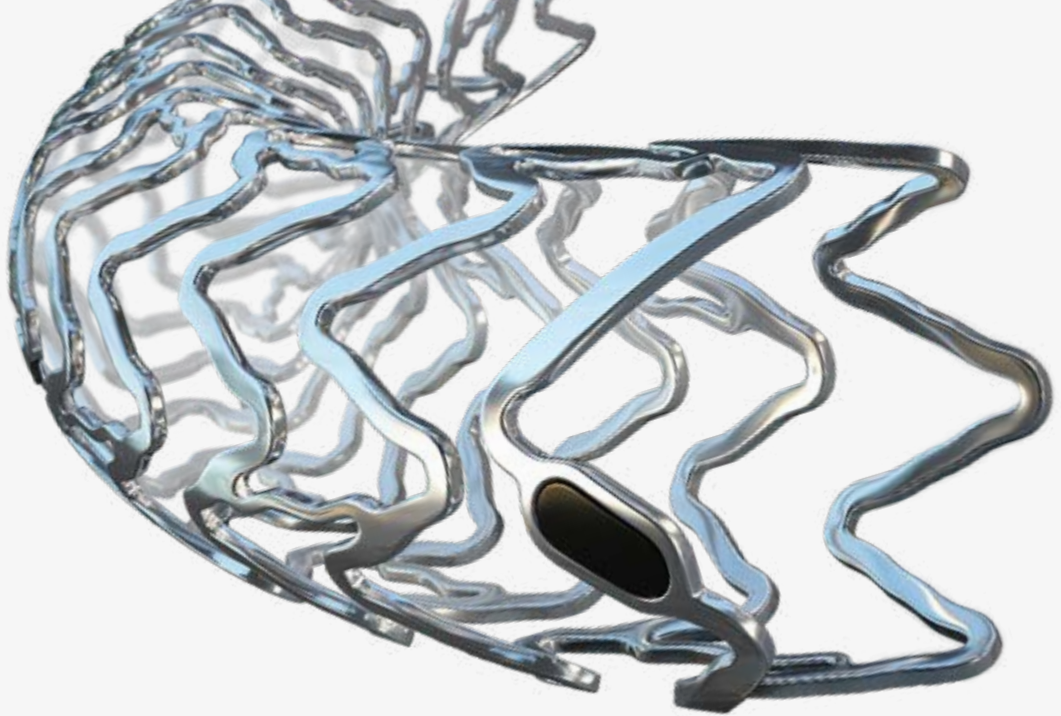

Der Freesolve RMS zeigt mit einer Abbaurate von 99,3 %\* nach 12 Monaten und einer besseren Gefäßabstützung Vorteile gegenüber den Vorgängermodellen. Mit seinen verbesserten Eigenschaften stellt der Freesolve RMS eine echte Alternative zu medikamentefreisetzenden Stents dar, da er die Vorteile eines resorbierbaren Implantats mit zuverlässigen planbaren Ergebnissen vereint. Die Langzeitsicherheit wurde bereits in zahlreichen Studien zu RMS der früheren Generation nachgewiesen.



## Flowguide

### Führungskatheter-Verlängerung mit Perfusionslöchern

- ✓ Aufrechterhaltung der Perfusion\*  
während tiefer Intubation<sup>1</sup>
- ✓ Optimierte für den transradialen Zugang<sup>1</sup>
- ✓ Softtip und Übergangszone  
röntgensichtbar<sup>1</sup>



#WhatWouldYouChoose

\* Optimale Perfusionsleistung abhängig von der relativen Position der Perfusionslöcher.

<sup>1</sup> IMDS-Daten im Archiv.

FlowGuide und Guidion Short sind Marken von IMDS. Hergestellt von IMDS, Vertrieb durch BIOTRONIK in ausgewählten Ländern.

© 2024 BIOTRONIK AG – Alle Rechte vorbehalten.  
Technische Änderungen vorbehalten.



# Koronare Interventionen

## Kapitelverzeichnis

---

Übersicht **64**

---

Kodierung nach dem OPS 2025 **65**

---

PTCA bei nicht-komplexer Diagnose **67**

---

PTCA bei komplexer Diagnose **70**



# Koronare Interventionen

## Übersicht

		DRG Erlös
<b>PTCA bei Angina Pectoris oder KHK</b>	• Ohne hochkomplexe Intervention	<b>F58B</b> 3.476 €
	• <b>UND</b> äußerst schwere Nebendiagnosen	<b>F58A</b> 8.153 €
	• Mit hochkomplexer Intervention oder Kryoplastie	<b>F56B</b> 4.638 €
	• <b>UND</b> äußerst schwere Nebendiagnosen	<b>F56A</b> 10.525 €
<b>PTCA mit komplexer Diagnose</b>	• Ohne hochkomplexe Intervention	<b>F52B</b> 4.726 €
	• <b>UND</b> äußerst schwere Nebendiagnosen	<b>F52A</b> 11.928 €
	• Mit hochkomplexer Intervention	<b>F24B</b> 5.993 €
	• Bestimmte PTCA und gleichzeitiger PTA	
	• <b>UND</b> äußerst schwere Nebendiagnosen	<b>F24A</b> 13.248 €

Zusatzentgelte		
• Medikamentefreisetzende Koronarstents	je Stent	<b>ZE101</b> 39,18 €
• Medikamentefreisetzende Ballons an Koronargefäßen	1 Ballon	<b>ZE136</b> 179,36 €
	2 Ballons	587,07 €
	3 Ballons	994,78 €
	4 und mehr Ballons	1.402,49 €





# Koronare Interventionen

## Kodierung nach dem OPS 2025

	OPS	kodierbar für:	
<b>Prozedur</b>	<b>Einlegen eines medikamentefreisetzenden Stents</b>	<b>8-837.m*</b>	<b>Orsiro, Orsiro LL, Orsiro Mission, Orsiro Mission LL, Synsiro Pro, Synsiro Pro LL</b>
	Ein Stent in eine Koronararterie	8-837.m0	
	Zwei Stents in eine Koronararterie	8-837.m1	
	Zwei Stents in mehrere Koronararterien	8-837.m2	
	Drei Stents in eine Koronararterie	8-837.m3	
	Drei Stents in mehrere Koronararterien	8-837.m4	
	Vier Stents in eine Koronararterie	8-837.m5	
	Vier Stents in mehrere Koronararterien	8-837.m6	
	Fünf Stents in eine Koronararterie	8-837.m7	
	Fünf Stents in mehrere Koronararterien	8-837.m8	
	Mindestens sechs Stents in eine Koronararterie	8-837.m9	
	Mindestens sechs Stents in mehrere Koronararterien	8-837.ma	
	<b>Zusatzkode: Sirolimus-freisetzender Stent mit Polymer</b>	<b>8-83b.08</b>	
<b>Einlegen eines nicht medikamentefreisetzenden Stents</b>	<b>8-837.k*</b>		
	Ein Stent in eine Koronararterie		8-837.k0
	Zwei Stents in eine Koronararterie		8-837.k3
	Zwei Stents in mehrere Koronararterien		8-837.k4
	Drei Stents in eine Koronararterie		8-837.k5
	Drei Stents in mehrere Koronararterien		8-837.k6
	Vier Stents in eine Koronararterie		8-837.k7
	Vier Stents in mehrere Koronararterien		8-837.k8
	Fünf Stents in eine Koronararterie		8-837.k9
	Fünf Stents in mehrere Koronararterien		8-837.ka
	Mindestens sechs Stents in eine Koronararterie		8-837.kb
Mindestens sechs Stents in mehrere Koronararterien	8-837.kc		
<b>Einlegen eines nicht medikamentefreisetzenden gecoverten Stents (Stent-Graft)</b>	<b>8-837.p</b>	<b>PK Papyrus</b>	



# Koronare Interventionen

## Kodierung nach dem OPS 2025

		OPS	kodierbar für:
<b>Prozedur</b>	<b>Einlegen eines medikamentefreisetzenden bioresorbierbaren Stents</b>	<b>8-83d.0*</b>	<b>Freesolve*</b> <b>Magmaris*</b>  *Kliniken, die Freesolve oder Magmaris einsetzen, müssen ein unbewertetes Zusatzentgelt [ZE2024-107] mit den Kostenträgern individuell vereinbaren
	Ein bioresorbierbarer Stent in eine Koronararterie	8-83d.00	
	Zwei bioresorbierbare Stents in eine Koronararterie	8-83d.01	
	Zwei bioresorbierbare Stents in mehrere Koronararterien	8-83d.02	
	Drei bioresorbierbare Stents in eine Koronararterie	8-83d.03	
	Drei bioresorbierbare Stents in mehrere Koronararterien	8-83d.04	
	Vier bioresorbierbare Stents in eine Koronararterie	8-83d.05	
	Vier bioresorbierbare Stents in mehrere Koronararterien	8-83d.06	
	Fünf bioresorbierbare Stents in eine Koronararterie	8-83d.07	
	Fünf bioresorbierbare Stents in mehrere Koronararterien	8-83d.08	
	Mindestens sechs bioresorbierbare Stents in eine Koronararterie	8-83d.09	
	Mindestens sechs bioresorbierbare Stents in mehrere Koronararterien	8-83d.0a	
	Sonstige	8-83d.0x	
	<b>Zusatzkode: Sirolimus-freisetzender Stent mit Polymer</b>	<b>8-83b.08</b>	
<b>Zusatzkode: Metallische bioresorbierbare Stents</b>	<b>8-83b.m1</b>		

		OPS	kodierbar für:
<b>Ballonkatheter</b>	<b>Ballon-Angioplastie</b>	<b>8-837.0*</b>	<b>Pantera Pro,</b> <b>Pantera LEO</b>
	Eine Koronararterie	8-837.00	
	Mehrere Koronararterien	8-837.01	
	<b>Zusatzkode: Angioplastie mit medikamentefreisetzenden Ballon(s) (DCB = Drug Coated Balloon(s))</b>	<b>8-83b.b*</b>	<b>Pantera Lux</b>
	Ein DCB an Koronargefäßen	8-83b.b6	
	Zwei DCB an Koronargefäßen	8-83b.b7	
	Drei DCB an Koronargefäßen	8-83b.b8	
Vier und mehr DCB an Koronargefäßen	8-83b.b9		
<b>Thrombektomie</b>	<b>Thrombektomie aus Koronargefäßen</b>	<b>8-837.t</b>	<b>3Flow</b>
<b>CTO-Rekanalisation</b>	<b>Rekanalisation eines Koronargefäßes unter Verwendung spezieller Techniken</b>	<b>8-839.9*</b>	<b>Nhancer Rx,</b> <b>NHancer ProX NX3,</b> <b>NHancer ProX NX6</b> <b>ReCross</b>
	Mit kontralateraler Koronardarstellung	8-839.90	
	Mit kontralateraler Koronardarstellung und Doppeldrahttechnik	8-839.91	
	Mit retrograder Sondierung über die Kollateralgefäße, ohne Externalisation	8-839.92	
	Mit retrograder Sondierung über die Kollateralgefäße, mit Externalisation	8-839.93	



# PTCA bei nicht-komplexer Hauptdiagnose, u.a.

Angina Pectoris (I20.\*)

Atherosklerotische Herzkrankheit (I25.1\*)

## Perkutane Koronarangioplastie

Ballon-Angioplastie (8-837.00/.01)

Ballon-Angioplastie mit medikamentefreisetzendem Ballon (8-837.00/.01 mit 8-83b.b6/.b7/.b8/.b9)

Implantation von bis zu zwei nicht medikamentefreisetzenden Stents (8-837.k0/.k3/.k4)

Implantation von bis zu zwei medikamentefreisetzenden Stents (8-837.m0/.m1/.m2)

Implantation von bis zu zwei medikamentefreisetzenden bioresorbierbaren Stents (8-83d.00/.01/.02)

Implantation von bis zu zwei nicht medikamentefreisetzenden gecoverten Stents (Stent-Graft, 8-837.p)

Implantation einer Kombination von bis zu zwei unterschiedlichen Stents

## Perkutane Koronarangioplastie, mit äußerst schweren CC

Ballon-Angioplastie (8-837.00/.01)

Ballon-Angioplastie mit medikamentefreisetzendem Ballon (8-837.00/.01 mit 8-83b.b6/.b7/.b8/.b9)

Implantation von bis zu zwei nicht medikamentefreisetzenden Stents (8-837.k0/.k3/.k4)

Implantation von bis zu zwei medikamentefreisetzenden Stents (8-837.m0/.m1/.m2)

Implantation von bis zu zwei medikamentefreisetzenden bioresorbierbaren Stents (8-83d.00/.01/.02)

Implantation von bis zu zwei nicht medikamentefreisetzenden gecoverten Stents (Stent-Graft, 8-837.p)

Implantation einer Kombination von bis zu zwei unterschiedlichen Stents

**+** Äußerst schwere Nebendiagnosen (PCCL > 3)

**Bewertung** **0,7900**

Untere Grenzverweildauer	2
Mittlere Verweildauer	3,3
Obere Grenzverweildauer	6
Kurzliegerabschlag	-1.399 € / Tag
Abschlag bei Verlegung	-348 € / Tag
Langliegerzuschlag	317 € / Tag

**Erlös** **3.476 €**

BWR Pflegeerlös/Tag 0,8828

**DRG** **F58B**

**Bewertung** **1,853**

Untere Grenzverweildauer	4
Mittlere Verweildauer	10,7
Obere Grenzverweildauer	21
Kurzliegerabschlag	-1.368 € / Tag
Abschlag bei Verlegung	-466 € / Tag
Langliegerzuschlag	356 € / Tag

**Erlös** **8.153 €**

BWR Pflegeerlös/Tag 1,1312

**DRG** **F58A**



# PTCA bei nicht-komplexer Hauptdiagnose, u.a.

Angina Pectoris (I20.\*)

Atherosklerotische Herzkrankheit (I25.1\*)

## Perkutane Koronarangioplastie mit hochkomplexer Intervention

Implantation von mindestens drei medikamentefreisetzenden Stents (8-837.m3/.m4/.m5/.m6/.m7/.m8/.m9/.ma)

Implantation von mindestens drei nicht medikamentefreisetzenden gecoverten Stents (Stent-Graft, 8-837.p)

Implantation von mindestens drei medikamentefreisetzenden bioresorbierbaren Stents (8-83d.03/.04/.05/.06/.07/.08/.09/.0a)

Implantation von mindestens drei unterschiedlichen Stents

Implantation eines (nicht) medikamentefreisetzenden Bifurkationsstents oder OPD-Systems (8-837.u, 8-837.v)

Blade-Angioplastie (8-837.q)

Selektive Thrombolyse (8-837.60/.61)

Kryoplastie (8-836.r\*) oder Lithoplastie (8-83d.6)

## Perkutane Koronarangioplastie mit hochkomplexer Intervention

Implantation von mindestens drei medikamentefreisetzenden Stents (8-837.m3/.m4/.m5/.m6/.m7/.m8/.m9/.ma)

Implantation von mindestens drei nicht medikamentefreisetzenden gecoverten Stents (Stent-Graft, 8-837.p)

Implantation von mindestens drei medikamentefreisetzenden bioresorbierbaren Stents (8-83d.03/.04/.05/.06/.07/.08/.09/.0a)

Implantation von mindestens drei unterschiedlichen Stents

Implantation eines (nicht) medikamentefreisetzenden Bifurkationsstents oder OPD-Systems (8-837.u, 8-837.v)

Blade-Angioplastie (8-837.q)

Selektive Thrombolyse (8-837.60/.61)

Kryoplastie (8-836.r\*) oder Lithoplastie (8-83d.6)

**+** Äußerst schwere Nebendiagnosen (PCCL > 3)

<b>Bewertung</b>	<b>1,054</b>
Untere Grenzverweildauer	2
Mittlere Verweildauer	3,5
Obere Grenzverweildauer	7
Kurzliegerabschlag	-1.927 € / Tag
Abschlag bei Verlegung	-352 € / Tag
Langliegerzuschlag	321 € / Tag

<b>Erlös</b>	<b>4.638 €</b>
BWR Pflegeerlös/Tag	0,8778

**DRG F56B**

<b>Bewertung</b>	<b>2,392</b>
Untere Grenzverweildauer	4
Mittlere Verweildauer	11,7
Obere Grenzverweildauer	22
Kurzliegerabschlag	-1.580 € / Tag
Abschlag bei Verlegung	-497 € / Tag
Langliegerzuschlag	378 € / Tag

<b>Erlös</b>	<b>10.525 €</b>
BWR Pflegeerlös/Tag	1,2153

**DRG F56A**



# PTCA bei nicht-komplexer Hauptdiagnose, u.a.

Angina Pectoris (I20.\*)

Atherosklerotische Herzkrankheit (I25.1\*)

## Perkutane Koronarangioplastie

Ballon-Angioplastie (8-837.00/.01)

Ballon-Angioplastie mit medikamentefreisetzendem Ballon (8-837.00/.01 mit 8-83b.b6/.b7/.b8/.b9)

Implantation von bis zu zwei nicht medikamentefreisetzenden Stents (8-837.k0/.k3/.k4)

Implantation von bis zu zwei medikamentefreisetzenden Stents (8-837.m0/.m1/.m2)

Implantation von bis zu zwei medikamentefreisetzenden bioresorbierbaren Stents (8-83d.00/.01/.02)

Implantation von bis zu zwei nicht medikamentefreisetzenden gecoverten Stents (Stent-Graft, 8-837.p)

Implantation einer Kombination von bis zu zwei unterschiedlichen Stents

**+** Invasive kardiologische Diagnostik, Anästhesie oder Biopsie, u. a.:

- EPU (1-265.\*)
- Transseptale Linksherz-Katheteruntersuchung (1-274.\*)
- Koronarangiographie mit intrakoronarer Druckmessung (1-279.a)
- Intravaskulärer Ultraschall der Koronargefäße (IVUS, 3-05g.0)
- Intrakoronare Flussmessung (3-05g.1)
- Optische Kohärenztomographie (OCT) der Koronargefäße (3-300.1)

**Bewertung 1,054**

Untere Grenzverweildauer	2
Mittlere Verweildauer	3,5
Obere Grenzverweildauer	7
Kurzliegerabschlag	-1.927 € / Tag
Abschlag bei Verlegung	-352 € / Tag
Langliegerzuschlag	321 € / Tag

**Erlös 4.638 €**

BWR Pflegeerlös/Tag 0,8778

**DRG F56B**

## Perkutane Koronarangioplastie

Ballon-Angioplastie (8-837.00/.01)

Ballon-Angioplastie mit medikamentefreisetzendem Ballon (8-837.00/.01 mit 8-83b.b6/.b7/.b8/.b9)

Implantation von bis zu zwei nicht medikamentefreisetzenden Stents (8-837.k0/.k3/.k4)

Implantation von bis zu zwei medikamentefreisetzenden Stents (8-837.m0/.m1/.m2)

Implantation von bis zu zwei medikamentefreisetzenden bioresorbierbaren Stents (8-83d.00/.01/.02)

Implantation von bis zu zwei nicht medikamentefreisetzenden gecoverten Stents (Stent-Graft, 8-837.p)

Implantation einer Kombination von bis zu zwei unterschiedlichen Stents

**+** Invasive kardiologische Diagnostik, Anästhesie oder Biopsie, u. a.:

- EPU (1-265.\*)
- Transseptale Linksherz-Katheteruntersuchung (1-274.\*)
- Koronarangiographie mit intrakoronarer Druckmessung (1-279.a)
- Intravaskulärer Ultraschall der Koronargefäße (IVUS, 3-05g.0)
- Intrakoronare Flussmessung (3-05g.1)
- Optische Kohärenztomographie (OCT) der Koronargefäße (3-300.1)

**+** Äußerst schwere Nebendiagnosen (PCCL > 3)

**Bewertung 2,392**

Untere Grenzverweildauer	4
Mittlere Verweildauer	11,7
Obere Grenzverweildauer	22
Kurzliegerabschlag	-1.580 € / Tag
Abschlag bei Verlegung	-497 € / Tag
Langliegerzuschlag	378 € / Tag

**Erlös 10.525 €**

BWR Pflegeerlös/Tag 1,2153

**DRG F56A**



# PTCA bei komplexer Hauptdiagnose, u.a.

Akuter Myokardinfarkt (I21.\*), Rezidivierender Myokardinfarkt (I22.\*),  
HOCM (I42.1), Herzinsuffizienz (I50.0\*, I50.1\*)

## Perkutane Koronarangioplastie

Ballon-Angioplastie (8-837.00/.01)

Ballon-Angioplastie mit medikamentefreisetzenden Ballon (8-837.00/.01 mit 8-83b.b6/.b6/.b7/.b8/.b9)

Implantation von bis zu zwei nicht medikamentefreisetzenden Stents (8-837.k0/.k3/.k4)

Implantation von bis zu zwei medikamentefreisetzenden Stents (8-837.m0/.m1/.m2)

Implantation von bis zu zwei medikamentefreisetzenden bioresorbierbaren Stents (8-83d.00/.01/.02)

Implantation von bis zu zwei nicht medikamentefreisetzenden gecoverten Stents (Stent-Graft, 8-837.p)

Selektive Embolisation (8-837.70/.71/.72/.73/.7x)

Implantation einer Kombination von bis zu zwei unterschiedlichen Stents

## Perkutane Koronarangioplastie mit äußerst schweren CC

Ballon-Angioplastie (8-837.00/.01)

Ballon-Angioplastie mit medikamentefreisetzenden Ballon (8-837.00/.01 mit 8-83b.b6/.b6/.b7/.b8/.b9)

Implantation von bis zu zwei nicht medikamentefreisetzenden Stents (8-837.k0/.k3/.k4)

Implantation von bis zu zwei medikamentefreisetzenden Stents (8-837.m0/.m1/.m2)

Implantation von bis zu zwei medikamentefreisetzenden bioresorbierbaren Stents (8-83d.00/.01/.02)

Implantation von bis zu zwei nicht medikamentefreisetzenden gecoverten Stents (Stent-Graft, 8-837.p)

Selektive Embolisation (8-837.70/.71/.72/.73/.7x)

Implantation einer Kombination von bis zu zwei unterschiedlichen Stents

**+** Äußerst schwere CC (PCCL > 3)

### Bewertung 1,074

Untere Grenzverweildauer	2
Mittlere Verweildauer	5
Obere Grenzverweildauer	10
Kurzliegerabschlag	-2.015 € / Tag
Abschlag bei Verlegung	-431 € / Tag
Langliegerzuschlag	361 € / Tag

### Erlös 4.726 €

BWR Pflegeerlös/Tag 1,0300

### DRG F52B

### Bewertung 2,711

Untere Grenzverweildauer	6
Mittlere Verweildauer	17,3
Obere Grenzverweildauer	33
Kurzliegerabschlag	-1.487 € / Tag
Abschlag bei Verlegung	-484 € / Tag
Langliegerzuschlag	361 € / Tag

### Erlös 11.928 €

BWR Pflegeerlös/Tag 1,2618

### DRG F52A



# PTCA bei komplexer Hauptdiagnose, u.a.

Akuter Myokardinfarkt (I21.\*), Rezidivierender Myokardinfarkt (I22.\*),  
HOCM (I42.1), Herzinsuffizienz (I50.0\*, I50.1\*)

---

## Perkutane Koronarangioplastie mit hochkomplexer Intervention

Implantation von mind. drei nicht medikamentefreisetzenden Stents (8-837.k5/.k6/.k7/.k8/.k9/.ka/.kb/.kc)

Implantation von mind. drei medikamentefreisetzenden Stents (8-837.m3/.m4/.m5/.m6/.m7/.m8/.m9/.ma)

Implantation von mind. drei nicht medikamentefreisetzenden gecoverten Stents (Stent-Graft, 8-837.p)

Implantation von mind. drei medikamentefreisetzenden bioresorbierbaren Stents (8-83d.03/.04/.05/.06/.07/.08/.09/.0a)

Implantation eines medikamentefreisetzenden Bifurkationsstents oder OPD-Systemen (8-837.u, 8-837.v)

Blade-Angioplastie (8-837.q)

Selektive Thrombolyse (8-837.60/\*1)

**+** Alter > 15 Jahre

---

<b>Bewertung</b>	<b>1,362</b>
Untere Grenzverweildauer	2
Mittlere Verweildauer	5,4
Obere Grenzverweildauer	10
Kurzliegerabschlag	-2.706 € / Tag
Abschlag bei Verlegung	-436 € / Tag
Langliegerzuschlag	361 € / Tag

---

<b>Erlös</b>	<b>5.993 €</b>
BWR Pflegeerlös/Tag	1,0587

---

**DRG** **F24B**

---



# Perkutane Koronarangioplastie

## Unabhängig von der Hauptdiagnose

siehe F58B und F56B (siehe Seite 67 und 67-69)

- +** Transluminale Gefäßeingriff:
  - (Perkutan-)transluminale Stentimplantation (8-840.0a/.0s) (8-841.0a/.0s)
  - (Perkutan-)transluminale Gefäßintervention (8-836.\*)
  - Andere (perkutan-)transluminale Gefäßintervention (8-83c.\*)
- +** Invasive kardiologische Diagnostik, Anästhesie oder Biopsie, u. a.:
  - Transseptale Linksherz-Katheteruntersuchung (1-274.\*)
  - Intravenöse Anästhesie (8-900)
  - Inhalationsanästhesie (8-901)
  - Balancierte Anästhesie (8-902)
  - Transvenöse oder transarterielle Biopsie: Endomyokard (1-497.1) oder Myokard (1-497.2)
- +** Alter > 15 Jahre

## Unabhängig von der Hauptdiagnose

Koronargefäßrekanalisation unter Verwendung spezieller Techniken (8-839.91/92/93)

- +** Implantation von einem oder mehreren Stents (8-837.k\*/.m\*, 8-83d.\*)
- +** Alter > 15 Jahre

<b>Bewertung</b>	<b>1,362</b>
Untere Grenzverweildauer	2
Mittlere Verweildauer	5,4
Obere Grenzverweildauer	10
Kurzliegerabschlag	-2.706 € / Tag
Abschlag bei Verlegung	-436 € / Tag
Langliegerzuschlag	361 € / Tag

<b>Erlös</b>	<b>5.993 €</b>
BWR Pflegeerlös/Tag	1,0587

**DRG F24B**

<b>Bewertung</b>	<b>1,362</b>
Untere Grenzverweildauer	2
Mittlere Verweildauer	5,4
Obere Grenzverweildauer	10
Kurzliegerabschlag	-2.706 € / Tag
Abschlag bei Verlegung	-436 € / Tag
Langliegerzuschlag	361 € / Tag

<b>Erlös</b>	<b>5.993 €</b>
BWR Pflegeerlös/Tag	1,0587

**DRG F24B**





# PTCA bei komplexer Hauptdiagnose, u.a.

Akuter Myokardinfarkt (I21.\*), Rezidivierender Myokardinfarkt (I22.\*),  
HOCM (I42.1), Herzinsuffizienz (I50.0\*, I50.1\*)

---

## Perkutane Koronarangioplastie und hochkomplexe Intervention

alle Definitionen für die DRG F24B

- + Äußerst schwere Nebendiagnosen (PCCL > 3)
- + Alter > 15 Jahre

---

<b>Bewertung</b>	<b>3,011</b>
Untere Grenzverweildauer	5
Mittlere Verweildauer	14,8
Obere Grenzverweildauer	28
Kurzliegerabschlag	-1.720 € / Tag
Abschlag bei Verlegung	-546 € / Tag
Langliegerzuschlag	409 € / Tag

---

<b>Erlös</b>	<b>13.248 €</b>
BWR Pflegeerlös/Tag	1,3962

---

**DRG** **F24A**

---



## Oscar® Highlights

- ✓ Keine Kompromisse
- ✓ Läsionsspezifische Angioplastie mit einem längenverstellbaren Ballon
- ✓ Vom Anwender anpassbarer Führungsdraht-Support für den Zugang zu und das Passieren von Läsionen

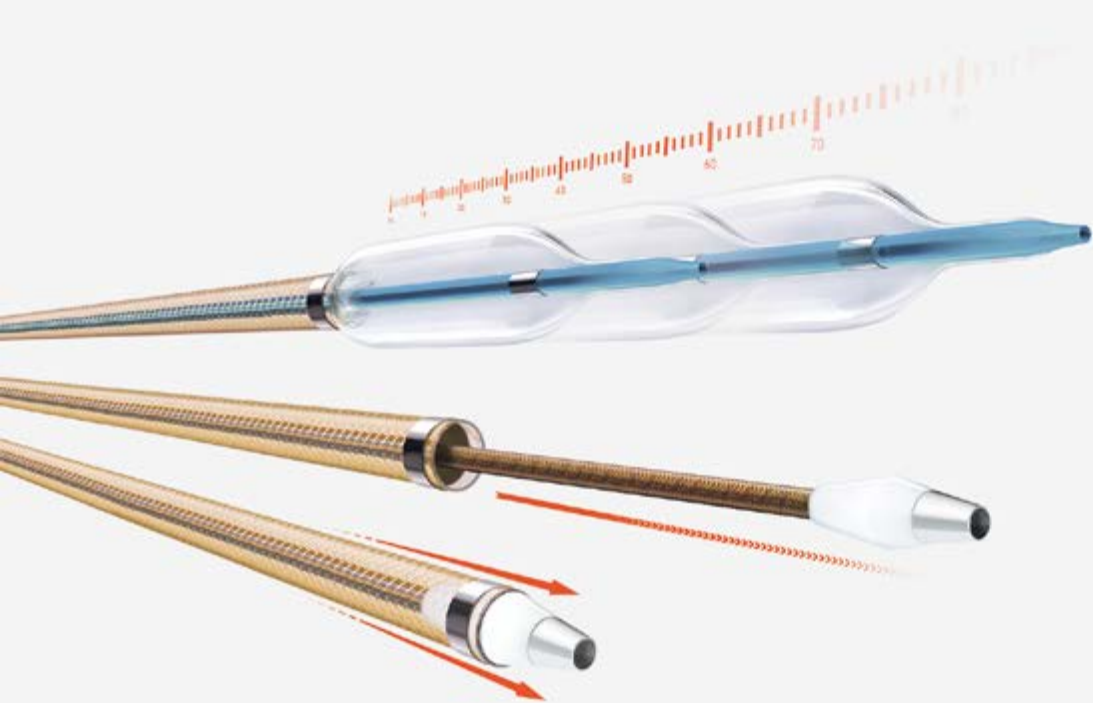

**Oscar®**

One Solution:

Cross. Adjust. Restore.

Vielseitigkeit ohne Kompromisse. Flexibilität, Vorschubfähigkeit, lange oder kurze Ballons – nutzen Sie ein einziges System mit vollständig anpassbaren Komponenten für ein individuelles Passieren und Dilatieren von Läsionen nach Ihren Anforderungen.

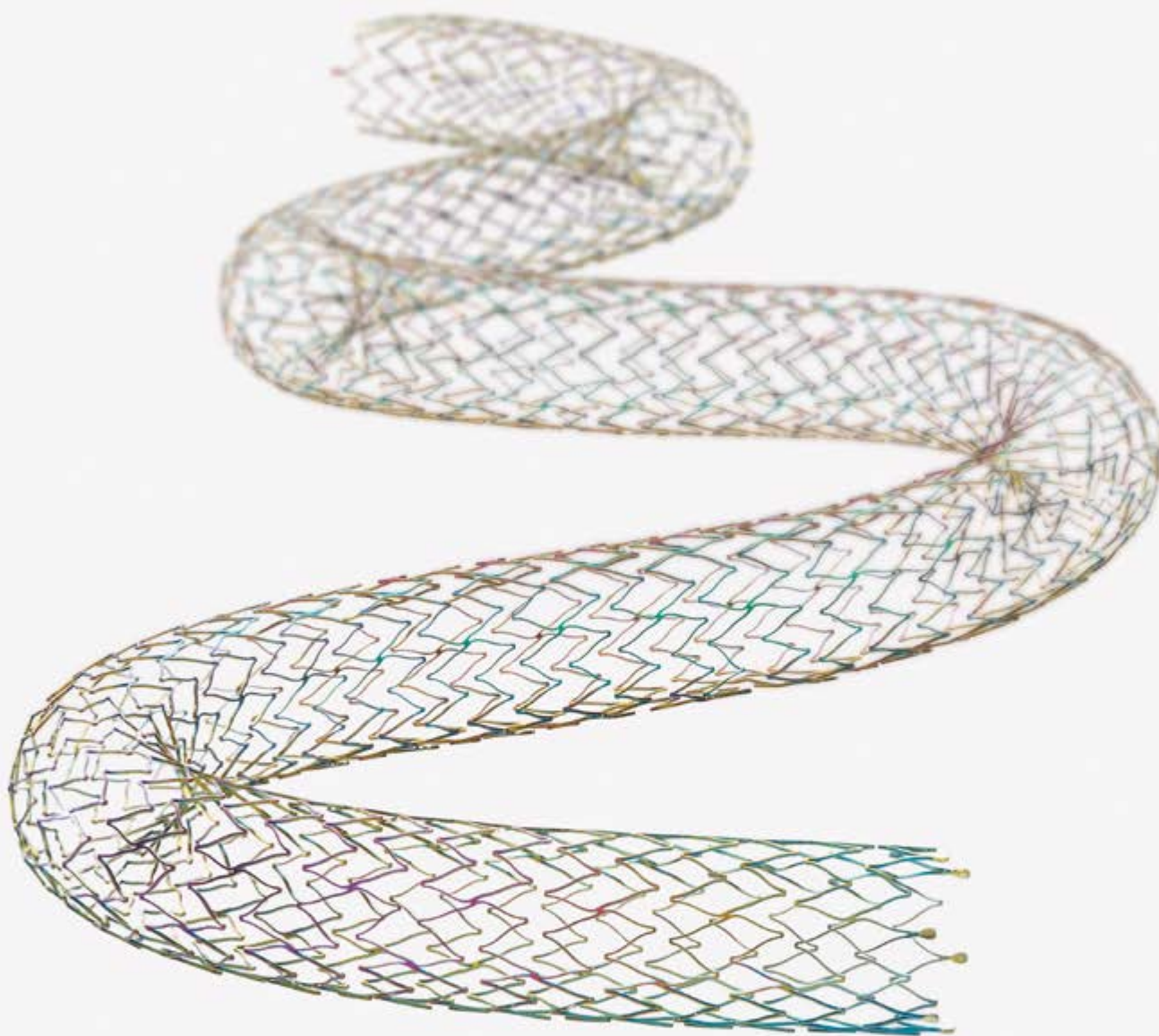

**Pulsar-18 T3**



# Periphere Interventionen

## Kapitelverzeichnis

---

Übersicht	78
-----------	----

---

Kodierung nach dem OPS 2025	79
-----------------------------	----

---

PTA ohne komplizierende Diagnose	80
----------------------------------	----

---

PTA bei komplizierender Diagnose	84
----------------------------------	----



# Periphere Interventionen

## Übersicht

	DRG Erlös
<b>PTA ohne komplizierende Diagnose</b>	
• Mäßig komplexe Gefäßeingriffe, Alter > 15 Jahre oder 1 Belegungstag	<b>F59F</b> 3.168 €
• Mäßig komplexe Gefäßeingriffe, oder 1 Belegungstag	<b>F59E</b> 4.154 €
• Mäßig komplexe Gefäßeingriffe mit bestimmtem Eingriff oder PTA, mehr als ein Belegungstag	<b>F59D</b> 5.394 €
• Mäßig komplexe Gefäßeingriffe mit bestimmtem Eingriff mit pAVK mit Gangrän, Mehr als ein Belegungstag	<b>F59C</b> 7.062 €
• Mäßig komplexe Gefäßeingriffe mit aufwändigem Eingriff oder mehrfachem Eingriff	<b>F59B</b> 7.845 €
• Bestimmte Diagnose	
• Alter < 16 Jahre	
• Gefäßeingriff mit äußerst schweren Nebendiagnosen	<b>F59A</b> 14.494 €
• Rotationsthrombektomie	
<b>PTA bei komplizierender Diagnose</b>	
• Mit mäßig komplexem Gefäßeingriff	<b>F59D</b> 5.394 €
• Mit äußerst schweren Nebendiagnosen	<b>F59C</b> 7.062 €
• Rotationsthrombektomie	
• Mit komplexem oder mehrfachem Gefäßeingriff	<b>F14B</b> 9.843 €
• Mit äußerst schweren Nebendiagnosen	<b>F14A</b> 19.989 €

Es wird bei der DRG-Zuweisung teilweise zwischen einem und mehreren Tagen Belegungsdauer unterschieden.

Zusatzentgelte			
• Medikamentefreisetzende Ballons an anderen Gefäßen	1 Ballon	<b>ZE137</b>	101,20 €
	2 Ballons		496,85 €
	3 Ballons		892,50 €
	4 und mehr Ballons		1.288,15 €



# Periphere Interventionen

## Kodierung nach dem OPS 2025

		OPS	kodierbar für:	
<b>Ballonexpandierbar</b>	<b>Perkutan- transluminale Implantation von nicht medikamentefreisetzenden Stents</b>	<b>8-840.**</b>	Dynamic, Dynetic-35, Pro-Kinetic Energy Explorer, Dynamic Renal	
	Ein Stent	8-840.0*		
	Zwei Stents	8-840.1*		
	Drei Stents	8-840.2*		
	Vier Stents	8-840.3*		
	Fünf Stents	8-840.4*		
	Sechs oder mehr Stents	8-840.5*		
<b>Lokalisation der Prozedur</b>	viszeral, z.B. Nierenarterie	8-840.*a	Dynetic-35 (170cm Schaftlänge) PRO-Kinetic Energy Explorer	
	Unterschenkel	8-840.*c		
	Arterien abdominal und pelvin, z.B. Hüftbereich	8-840.*q		
	Arterien Oberschenkel	8-840.*s		
<b>Selbstexpandierend</b>	100 mm bis unter 150 mm (Länge peripherer Stents)	8-83b.f1	Astron, Pulsar-18 T3, Pulsar-35, PRO-Kinetic Energy Explorer	
	150 mm bis unter 200 mm (Länge peripherer Stents)	8-83b.f2		
	200 mm bis unter 250 mm (Länge peripherer Stents)	8-83b.f3		
	250 mm und mehr (Länge peripherer Stents)	8-83b.f4		
<b>Ballonkatheter</b>	<b>Angioplastie (Ballon)</b>	<b>8-836.0*</b>	Passeo-14/ Passeo-18, Passeo-35 Xeo, Passeo-35 HP	
	Arterien abdominal und pelvin, z.B. Hüftbereich	8-836.0q		
	Viszeral, z.B. Nierenarterie	8-836.0a		
	Arterien Oberschenkel	8-836.0s		
	Unterschenkel	8-836.0c		
	<b>Angioplastie (Ballon) mit medikamentefreisetzenden Ballon(s)</b>	<b>8-836.0*</b> <b>8-83b.b*</b>	Passeo-18 Lux	
	Ein DCB an anderen Gefäßen	8-83b.ba		
	Zwei DCB an anderen Gefäßen	8-83b.bb		
	Drei DCB an anderen Gefäßen	8-83b.bc		
	Vier und mehr DCB an anderen Gefäßen	8-83b.bd		
	<b>Offen chirurgische Angioplastie (Ballon) mit medikamentefreisetzenden Ballon(s)</b>	<b>5-381.70</b> <b>8-836.0s</b> <b>8-83b.ba</b>		
	<b>Multifunktions-Kit</b>	<b>Konventionelle PTA</b>	<b>8-836.0*</b>	Oscar
		Arterien Oberschenkel	8-836.0s	
Arterien Unterschenkel		8-836.0c		
<b>Zusatzcodes zu Ballonmaterialien/Art: Art der verwendeten Ballons: Sonstige Ballons</b>		<b>8-83b.bx</b>		
<b>Zur Passage organisierter Verschlüsse</b>		<b>8-836.0*</b>		
Arterien Oberschenkel		8-836.0s		
Arterien Unterschenkel		8-836.0c		
Verwendung von Rekanalisationssystemen zur perkutanen Passage organisierter Verschlüsse (CTOs) - Sonstige		<b>8-83b.ax</b>		



# PTA ohne komplizierende Diagnose

## Mäßig komplexe Gefäßeingriffe

Ballon-Angioplastie Abdomen, Oberschenkel (8-836.0q/.0s)

Ballon-Angioplastie Abdomen oder Oberschenkel mit medikamentefreisetzenden Ballons (8-836.0q/.0s)  
Zusatzkode (8-83b.ba/.bb/.bc/.bd)

Implantation eines nicht medikamentefreisetzenden Stents oder in ein abdominales/pelvines Gefäß (8-840.0q)

Thrombektomie Oberschenkel (8-836.8k)

- +** Alter > 15 Jahre
- ODER**
- +** Alter < 16 Jahre
- +** Ein Belegungstag

## Mäßig komplexe Gefäßeingriffe

Ballon-Angioplastie Unterschenkel (8-836.0c)

Selektive Thrombolyse alle peripheren Gefäße (8-836.7h/.7k/.7c)

Blade-Angioplastie der peripheren Gefäße (8-836.1h/.1k/.1c)

- +** Ein Belegungstag

<b>Bewertung</b>	<b>0,72</b>
Untere Grenzverweildauer	2
Mittlere Verweildauer	3
Obere Grenzverweildauer	6
Kurzliegerabschlag	-1.021 € / Tag
Abschlag bei Verlegung	-550 € / Tag
Langliegerzuschlag	515 € / Tag

<b>Erlös</b>	<b>3.168 €</b>
BWR Pflegeerlös/Tag	0,9072

**DRG F59F**

<b>Bewertung</b>	<b>0,72</b>
Untere Grenzverweildauer	2
Mittlere Verweildauer	3
Obere Grenzverweildauer	6
Kurzliegerabschlag	-1.021 € / Tag
Abschlag bei Verlegung	-550 € / Tag
Langliegerzuschlag	515 € / Tag

<b>Erlös</b>	<b>3.168 €</b>
BWR Pflegeerlös/Tag	0,9072

**DRG F59F**





# PTA ohne komplizierende Diagnose

## Mäßig komplexe Gefäßeingriffe mit best. anderen Eingriff oder best. Mehrfacheingriff oder PTA

- Ballon-Angioplastie Unterschenkel (8-836.0c)
- Thrombektomie, außer Oberschenkel (8-836.8c/.8h)
- Lithoplastie (8-83c.b\*)
- Implantation eines medikamentefreisetzenden Stents in ein abdominales Gefäß (8-840.0a)
- Implantation von 2 peripheren Stents (BMS oder DES) in abdominale Gefäße (8-840.1q/8-841.1q)
- Implantation eines peripheren Stents (BMS oder DES) in ein Unterschenkelgefäß (8-840.0c oder 8-841.0c)
- Implantation von 1 oder 2 peripheren Stents (BMS oder DES) in Oberschenkelgefäße (8-840.0s/.1s bzw 8-841.0s/.1s)
- Implantation eines peripheren Stents (BMS oder DES) in ein Viszeralgefäß (Nierenarterie) (8-840.0a, 8-841.0a)

- + Alter > 15 Jahre
- + Mehr als ein Belegungstag

## Mäßig komplexe Gefäßeingriffe mit best. anderen Eingriff oder best. Mehrfacheingriff oder PTA

- Thrombektomie, außer Oberschenkel (8-836.8h/.8c)
- Lithoplastie (8-83c.b\*)
- Implantation eines eines medikamentefreisetzenden Stents in ein abdominales Gefäß (8-840.0a)
- Implantation von 2 peripheren Stents (BMS oder DES) in abdominale Gefäße (8-840.1q/8-841.1q)
- Implantation eines peripheren Stents (BMS oder DES) in ein Ober- oder Unterschenkelgefäß (8-840.0s/.0c oder 8-841.0s/.0c)
- Implantation von ein oder zwei peripheren Stents (BMS oder DES) in ein Oberschenkelgefäß (8-840.0s/.1s oder 8-841.0s/.1s)
- Implantation eines peripheren Stents (BMS oder DES) in ein Unterschenkelgefäß (8-840.0c/8-841.0c) oder in ein Viszeralgefäß (Nierenarterie) (8-840.0a, 8-841.0a)

- + 1 Belegungstag

<b>Bewertung</b>	<b>0,944</b>
Untere Grenzverweildauer	2
Mittlere Verweildauer	4,1
Obere Grenzverweildauer	9
Kurzliegerabschlag	-1.540 € / Tag
Abschlag bei Verlegung	-510 € / Tag
Langliegerzuschlag	444 € / Tag

<b>Erlös</b>	<b>4.154 €</b>
BWR Pflegeerlös/Tag	0,8125

**DRG F59E**

<b>Bewertung</b>	<b>0,944</b>
Untere Grenzverweildauer	2
Mittlere Verweildauer	4,1
Obere Grenzverweildauer	9
Kurzliegerabschlag	-1.540 € / Tag
Abschlag bei Verlegung	-510 € / Tag
Langliegerzuschlag	444 € / Tag

<b>Erlös</b>	<b>4.154 €</b>
BWR Pflegeerlös/Tag	0,8125

**DRG F59E**



# PTA ohne komplizierende Diagnose

## Mäßig komplexe Gefäßeingriffe mit aufwendigem Eingriff oder Mehrfacheingriff oder bestimmter Diagnose

Implantation von 3 oder mehr peripheren Stents (BMS oder DES) abdominale Gefäße (8-840.2q/.3q.../8-841.2q/.3q/...)

Implantation von 3 oder mehr peripheren Stents (BMS oder DES) in Oberschenkelgefäße (8-840.2s/.3s.../8-841.2s/.3s/...)

Implantation von zwei peripheren Stents (BMS oder DES) in Unterschenkelarterien (8-840.1c/8-841.1c)

Implantation von zwei oder mehr peripheren Stents (BMS und/oder DES) in Viszeralgefäße (8-840.1a/.2a.../8-841.1a/.2a/...)

Verwendung Nadelsystem für sub-intimale Rekanalisation mit Ballondilatation (8-83b.a1 UND 8-836.0\*)

- +** Alter > 15 Jahre
- +** Ein Belegungstag

## Mäßig komplexe Gefäßeingriffe mit aufwendigem Eingriff oder Mehrfacheingriff oder bestimmter Diagnose

Atherektomie alle Gefäße (8-836.3c/.3h/.3k), ein Belegungstag

Implanation von drei oder mehr peripheren Stents (BMS oder DES) in abdominale Gefäße (8-840.2q/.3q.../8-841.2q/.3q/...)

Implantation von drei oder mehr peripheren Stents (BMS oder DES) in Ober- oder Unterschenkelgefäße (8-840.2s/.3s.../.2c/.3c/... oder 8-841.2s/.3s.../.2c/.3c/...)

Implanation von zwei oder mehr peripheren Stents (BMS und/oder DES) in Viszeralgefäße (8-840.1a/.2a.../8-841.1a/.2a/...)

Blade Angioplastie (8-836.1c/.1h/.1k)

- +** Mehr als ein Belegungstag

<b>Bewertung</b>	<b>1,226</b>
Untere Grenzverweildauer	2
Mittlere Verweildauer	5,5
Obere Grenzverweildauer	13
Kurzliegerabschlag	-2.187 € / Tag
Abschlag bei Verlegung	-466 € / Tag
Langliegerzuschlag	387 € / Tag

<b>Erlös</b>	<b>5.394 €</b>
BWR Pflegeerlös/Tag	0,7935

**DRG F59D**

<b>Bewertung</b>	<b>1,226</b>
Untere Grenzverweildauer	2
Mittlere Verweildauer	5,5
Obere Grenzverweildauer	13
Kurzliegerabschlag	-2.187 € / Tag
Abschlag bei Verlegung	-466 € / Tag
Langliegerzuschlag	387 € / Tag

<b>Erlös</b>	<b>5.394 €</b>
BWR Pflegeerlös/Tag	0,7935

**DRG F59D**



# PTA ohne komplizierende Diagnose

## Mäßig komplexe Gefäßeingriffe mit aufwendigem Eingriff oder Mehrfacheingriff oder bestimmter Diagnose

Selektive Thrombolyse, alle peripheren Gefäße [8-836.7c/.7h/.7k]

Verwendung Nadelsystem für sub-intimale Rekanalisation mit Ballondilatation [8-83b.a1 UND 8-836.0\*]

Atherektomie abdominale und Unterschenkelgefäße [8-836.3c/.3h]

Rotationsthrombektomie abdominale / pelvine Gefäße, Oberschenkelgefäße [8-836.pc/.pk]

Implantation von 3 oder mehr peripheren Stents (BMS oder DES) in Unterschenkelgefäße [8-840.2c/.3c/... oder 8-841.2c/.3c/...]

**+** Mehr als ein Belegungstag

**ODER**

**+** Gefäßeingriff gemäß Definition F59F und F59E

**+** Alter < 16 Jahre

**+** Mehr als ein Belegungstag

## Mäßig komplexe Gefäßeingriffe mit aufwendiger Gefäßintervention, ohne äußerst schwere CC

Rotationsthrombektomie, Unterschenkel [8-836.pc]

**ODER**

Rotationsthrombektomie [8-836.p\*]

**+** Ein Belegungstag

### Bewertung 1,605

Untere Grenzverweildauer	2
Mittlere Verweildauer	6,1
Obere Grenzverweildauer	13
Kurzliegerabschlag	-2.583 € / Tag
Abschlag bei Verlegung	-488 € / Tag
Langliegerzuschlag	400 € / Tag

### Erlös 7.062 €

BWR Pflegeerlös/Tag	0,8152
---------------------	--------

### DRG F59C

### Bewertung 1,783

Untere Grenzverweildauer	2
Mittlere Verweildauer	4,3
Obere Grenzverweildauer	10
Kurzliegerabschlag	-3.164 € / Tag
Abschlag bei Verlegung	-840 € / Tag
Langliegerzuschlag	726 € / Tag

### Erlös 7.845 €

BWR Pflegeerlös/Tag	0,8872
---------------------	--------

### DRG F59B



# PTA ohne komplizierende Diagnose

## Mäßig komplexe Gefäßeingriffe mit äußerst schwere CC

Alle Gefäßinterventionen nach den Definitionen der F59F und F59E

- + Äußerst schwere CC (PCCL>3)

# PTA bei komplizierender (Haupt-)Diagnose:

PAVK, Becken-Bein-Typ, mit Gangrän (I70.25)

## Mäßig komplexe Gefäßeingriffe mit aufwendigem Eingriff oder Mehrfacheingriff oder bestimmter Diagnose

Ballon-Angioplastie, alle peripheren Gefäße (8-836.0c/.0q/.0s)

Thrombektomie, abdominale/pelvine, Oberschenkel-, Unterschenkelgefäße (8-836.8c/.8h/.8k)

Lithoplastie Ober-/Unterschenkel (8-83c.bb/.bc)

Implantation von einem peripheren Stent (BMS oder DES) in abdominale, Ober- oder Unterschenkelgefäße (8-840.0c/.0q/.0s, 8-841.0c/.0q/.0s)

Implantation von 2 peripheren Stents (BMS oder DES) in Oberschenkelgefäße (8-840.1s, 8-841.1s)

- + Alter > 15 Jahre
- + Mehr als ein Belegungstag

<b>Bewertung</b>	<b>3,294</b>
Untere Grenzverweildauer	6
Mittlere Verweildauer	19
Obere Grenzverweildauer	35
Kurzliegerabschlag	-1.615 € / Tag
Abschlag bei Verlegung	-484 € / Tag
Langliegerzuschlag	356 € / Tag

<b>Erlös</b>	<b>14.494 €</b>
BWR Pflegeerlös/Tag	1,0003

**DRG F59A**

<b>Bewertung</b>	<b>1,226</b>
Untere Grenzverweildauer	2
Mittlere Verweildauer	5,5
Obere Grenzverweildauer	13
Kurzliegerabschlag	-2.187 € / Tag
Abschlag bei Verlegung	-466 € / Tag
Langliegerzuschlag	387 € / Tag

<b>Erlös</b>	<b>5.394 €</b>
BWR Pflegeerlös/Tag	0,7935

**DRG F59D**



# PTA bei komplizierender (Haupt-)Diagnose:

PAVK, Becken-Bein-Typ, mit Ulzeration (I70.24)

PAVK, Becken-Bein-Typ, mit Gangrän (I70.25)

## Komplexe oder mehrfache Gefäßeingriffe außer große rekonstruktive Eingriffe

Implantation von mindestens drei peripheren Stents (BMS oder DES) in abdominalen/pelvinen Gefäßen (8-840 oder 8-841.2q/.3q/.../)

## Komplexe oder mehrfache Gefäßeingriffe außer große rekonstruktive Eingriffe mit äußerst schweren CC

Implantation von mindestens drei peripheren Stents (BMS oder DES) in abdominalen/pelvinen Gefäßen (8-840 oder 8-841.2q/.3q/.../)

**+** Äußerst schwere CC (PCCL > 3)

<b>Bewertung</b>	<b>2,237</b>
Untere Grenzverweildauer	4
Mittlere Verweildauer	11,3
Obere Grenzverweildauer	23
Kurzliegerabschlag	-1.140 € / Tag
Abschlag bei Verlegung	-370 € / Tag
Langliegerzuschlag	282 € / Tag

<b>Erlös</b>	<b>9.843 €</b>
BWR Pflegeerlös/Tag	0,7690

**DRG F14B**

<b>Bewertung</b>	<b>4,543</b>
Untere Grenzverweildauer	8
Mittlere Verweildauer	23,2
Obere Grenzverweildauer	40
Kurzliegerabschlag	-1.430 € / Tag
Abschlag bei Verlegung	-471 € / Tag
Langliegerzuschlag	343 € / Tag

<b>Erlös</b>	<b>19.989 €</b>
BWR Pflegeerlös/Tag	0,9779

**DRG F14A**



## Rechtlicher Hinweis

Alle Angaben basieren auf der „Vereinbarung zum Fallpauschalensystem für Krankenhäuser für das Jahr 2025“ | (Quelle: [www.g-drg.de](http://www.g-drg.de)).  
Trotz gründlicher Recherche kann für die Richtigkeit und Vollständigkeit keine Haftung übernommen werden.





Stand: Q1/2025 Bestellnummer: 367341/Q/2501

© BIOTRONIK SE & Co. KG  
Alle Rechte vorbehalten.  
Technische Änderungen vorbehalten.

BIOTRONIK Vertriebs  
GmbH & Co. KG  
Woermannkehre 1  
12359 Berlin

Tel +49 (0) 30 68905-0  
Fax +49 (0) 30 6852804  
sales@biotronik.com  
www.biotronik.de

reimbursement.de@biotronik.com  
www.biotronik.com/de-de/  
healthcare-professionals/reimbursement